



Kubota



MATÉRIELS POUR ESPACES VERTS
Pour l'aménagement
d'un cadre de vie agréable

Tarif Belgique Avril 2024 - V3

For Earth, For Life
Kubota



Les photos de ce document ne sont données qu'à titre indicatif et ne sauraient être considérées comme constituant une offre contractuelle. De même, les spécifications techniques peuvent être modifiées à tout moment et sans préavis.



Sommaire

TRACTEURS COMPACTS 4

Série BX	4
Série EK	8
Série B1	12
Série B2	18
Série LX / LX-351 DR	24
Série L1-382	32
Série L1 moyen & grand châssis	36
Série L2	41

OUTILS ATTELÉS 48

Univers Terre	48
Univers Herbe	50
Univers Bois	54
Univers Voirie	56
Univers Neige	58

VÉHICULES UTILITAIRES 60

RTV520	60
RTV-X1110	64

TONDEUSES AUTOPORTÉES 68

• Semi-professionnelle	
Série GR1600	68
Série GR2120	71
• A éjection arrière	
Série G21E	74
Série G231/G261	77
• A rayon de braquage total	
Série GZD	80
Z1	83
Z2	86
Z4	89
Ze	92
ZD	95
• A coupe frontale	
Série F001	98

TONDEUSES À CONDUCTEUR MARCHANT 102

EXTENSION DE GARANTIE 104

Précis, facile d'utilisation et polyvalent, pour réaliser tout type de travaux avec efficacité.



Précurseur dans la conception de tracteurs-tondeuses compacts, Kubota allie ainsi les performances d'un tracteur, à la précision et la souplesse d'utilisation d'une tondeuse. Doté d'un moteur diesel de 23 ch et d'un équipement hydraulique complet, le BX assure un maximum de polyvalence pour réaliser efficacement une large gamme de travaux. Disponible maintenant avec des plateaux de coupe «Easy over», passer d'une configuration à une autre n'a jamais été aussi simple et rapide.

	BX-231D	BX-231DV	BX-231DV Cab	BX-261DV	BX-261DV Cab
Hydraulique	2DE AR	2DE AV/AR	2DE AV/AR	2DE AV/AR	2DE AV/AR
Puissance (ch)	23			26	
Cm ³ <cyl>	898 <3>			1001 <3>	
Couple max (N.m)	56,1			60,2	
Transmission	Hydrostatique				
Direction	Hydrostatique				
Capacité de relevage (kg)	550				
PDF AR (tr/min)	540	540	540	540	540
Arceau	Repliable	Repliable	○	Repliable	○
Cabine	○	○	●	○	●

- Aucun
- Standard

CARACTÉRISTIQUES



MOTEUR

- Moteur diesel à technologie E-TVCS Kubota Stage V
- Injection mécanique
- Régime nominal : 3200 tr/min
- Refroidissement liquide
- Réservoir à carburant : 25 l
- Capot monobloc à ouverture totale



SYSTÈME HYDRAULIQUE

- Circuit hydraulique à centre ouvert
- Capacité de la pompe : 23,5 l/min
- 2 DE - Double Effet (1/2 iso A) à l'arrière + 2 DE - Double Effet à l'avant (pour la version DV)
- Actionnés par monolevier à portée de main

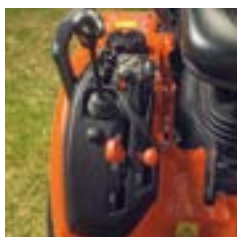

TRANSMISSION

- Transmission hydrostatique
- Régulateur de vitesse

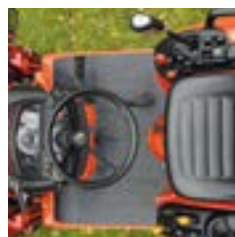

POSTE DE CONDUITE

- Large plateforme plane, recouverte d'un tapis en caoutchouc
- Colonne de direction inclinable
- Commandes ergonomiques regroupées sur le tableau de bord et sur les ailes
- Tableau de bord « Easy Checker » rétroéclairé
- Compte heures, compte tours, jauge à carburant, jauge température liquide de refroidissement
- Commande de signalisation intuitive proche du volant
- Porte-gobelet intégré, vide-poche refermable
- Prises allume cigare et remorque

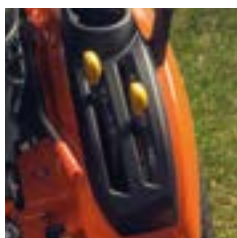

PRISE DE FORCE

- PDF arrière indépendante, vitesse de 540 tr/min
- PDF ventrale standard vitesse de 2500 tr/min
- Transmission avec roue libre
- Sélecteur de régime de PDF souple et ergonomique



PONT AVANT

- Engagement 4RM à portée de main
- Rayon de braquage mini de 2,3 m
- Garde au sol de 21,3 cm
- Direction hydrostatique avec pompe indépendante
- Système d'entraînement à engrenages coniques



CABINE

- Cabine 4 montants
- Siège à suspension pneumatique et accoudoirs

PONT ARRIÈRE

- Blocage de différentiel de série
- Freins multidisques immergés



RELEVAGE/ATTELAGE

- Relevage à commande séquentielle
- Capacité de relevage : 550 kg aux rotules (310 kg à 610 mm)
- Réglage de la vitesse de descente du relevage
- Attelage 3-points catégorie I
- Stabilisateurs à réglage extérieur
- Chandelle droite et 3-points réglables
- Crochet avant et barre d'attelage de série



GABARIT (suivant modèles et montes)

- Voie avant : 930 mm
- Voie arrière : 820 mm
- Largeur hors tout : 1145 mm
- Hauteur hors tout : 2155 mm (2145 mm en roues gazon)
- Poids : 710 kg
- PTAC : 1400 kg / PTRR : 1663 kg (3400 kg avec remorque freinée)

ÉQUIPEMENTS OBLIGATOIRES

SIÈGE

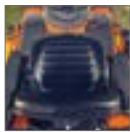

- Siège PVC à suspension mécanique avec ceinture et dispositif de contrôle de présence
- Siège confort PVC à suspension pneumatique avec accoudoirs, ceinture de sécurité et dispositif de contrôle de présence
- Siège confort tissu à suspension pneumatique avec ceinture de sécurité et dispositif de contrôle de présence (pour la version cabine)

PNEUMATIQUES



- Roue gazon
- Roue mixte
- Roue industrielle

ÉQUIPEMENTS OPTIONNELS

POSTE DE CONDUITE



- Gyrophare LED et adaptation sur arceau (position haute)

HYDRAULIQUE



- Convertisseur coupleur vers valve à visser
- Kit conversion coupleur BX 1/2 ISO-A vers 1/4 DIN
- Distributeur frontal (distributeur, levier, sortie hydraulique AV) pour BX231D **6**

LESTAGE / ATTELAGE



- Masses universelles de 25 kg
- Supports de contrepoids avant **1**
- Kit de fixation sans support (x3 à x5 masses)
- Contrepoids arrière 3-points en fonte de 400 kg **2**

RELEVAGE/PDF AVANT



- Relevage avant, commande sur le monolevier
Capacité de relevage 450 kg - Type triangle Cat. 0 - section 40mm, 66° d'angle au sommet **7**
- Adaptation tondeuse - pour tracteur équipé d'un plateau de coupe ventrale
- Triangle femelle pour reprise support masses Cat. 0

CHARGEUR KUBOTA



- Chargeur LA243 avec godet 122 cm et distributeurs / ou sans distributeur **3**
Mono levier multifonction intégré
Faux châssis ultra résistant
Capacité de levage : 302 kg au point de pivot
Hauteur de levage : 1810 mm
Attache rapide tracteur/chargeur
Benne à grappin multifonctions, 1,37 m
Fourche à grappin multifonctions, 1,37 m
Benne 4-en-1, 1,37 m
- 3^{ème} fonction **4**
- Protège calandre **5**
- Clapets de sécurité chargeur

PLATEAU DE COUPE

- Tondeuse ventrale 1,22 m
- Tondeuse ventrale 1,37 m
- Tondeuse ventrale 1,52 m
- Tondeuse ventrale 1,37 m - « Easy over » **8**
- Tondeuse ventrale 1,52 m - « Easy over » **8**
- Kit mulching 1,22 m
- Kit mulching 1,37 m
- Kit mulching 1,52 m

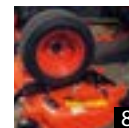

BAC DE RAMASSAGE

- Bac de ramassage GCD 600 C bennage au sol - 600 l
- Bac de ramassage GCD 501 HD bennage en hauteur - 500 l
. Hauteur de bennage jusqu'à 1,86 m
. Accrochage/déaccrochage rapide - 6 pâles amovibles
. Embrayage centrifuge
. Kit route intégré

ARCEAU ARRIERE - Transmission HST		HT	TTC
W36TC00009	BX 231 D - 23 ch	17 389,00	21 041,00
	BX 231 DV* - 23 ch	18 471,00	22 350,00
	BX 261 DV* - 26 ch	19 351,00	23 415,00

CABINE - Transmission HST		HT	TTC
W36TC00009	BX 231 DV Cabine** - 23 ch	25 136,00	30 415,00
	BX 261 DV Cabine** - 26 ch	26 017,00	31 481,00

*2 distributeurs double effet frontaux (dont 1 flottant) montés sur les versions DV, en plus des 2 distributeurs auxiliaires arrière d'origine.
 ** avec siège et 2 distributeurs double effet frontaux (dont 1 flottant) montés sur les versions DV, en plus des 2 distributeurs auxiliaires arrière d'origine.

EQUIPEMENTS OBLIGATOIRES				Prix public	HT	TTC
SIEGES pour modèles arceau						
W20TS01692	Siège PVC à suspension mécanique				583,00	705,00
W20TK01281	Siège PVC à suspension pneumatique				918,00	1 111,00
W20TK01287	Siège tissu à suspension pneumatique				969,00	1 172,00
PNEUMATIQUES						
K288318201	Roue	gazon	AV : 18x8.50-10		134,00	162,00
K288317101	Roue	gazon	AR : 26x12.00-12		297,00	359,00
			Prix de l'ensemble (4 roues)		862,00	1 043,00
W20TK00425	Paire de roues	industrielle	AV : 18x8.50-10		302,00	365,00
W20TK00426	Paire de roues	industrielle	AR : 26x12.00-12		636,00	770,00
			Prix de l'ensemble (4 roues)		938,00	1 135,00
W20TK00424	Paire de roues	mixte	AV : 18x8.50-10		302,00	365,00
W20TK00206	Paire de roues	mixte	AR : 26x12.00-12		622,00	753,00
			Prix de l'ensemble (4 roues)		924,00	1 118,00

EQUIPEMENTS OPTIONNELS				Prix public	HT	TTC
POSTE DE CONDUITE						
W20TK02019	Gyrophare LED et adaptation sur arceau (position haute)				168,00	203,00
W26TS01861	Kit gyrophare pour versions cabine				302,00	365,00
W26TS01870	Feux de travail LED arrière				231,00	280,00
W20TK01423	Autoradio DAB+ bluetooth sans CD				187,00	226,00
W20TK01422	Autoradio DAB+ bluetooth avec CD				144,00	174,00
W20TS01067	Paire de haut-parleurs 4" (10 cm)				37,00	45,00
W20TS01083	Kit marteau brise-glace				20,00	24,00
LESTAGE						
W20TK01242	Masse universelle de 25 kg avec bride de fixation				96,00	116,00
W20TS01665	1 Support de masses (pour 4 contrepoids universels) avec broche et fixation latérale, incompatible chargeur				223,00	270,00
W20TS01668	Kit de fixation sans support (x3 à x5 masses)				88,00	106,00
W20TS01033	2 Contrepoids arrière 3-points en fr				2 087,00	2 525,00
CHARGEUR FRONTAL						
W20TK01282	3 Chargeur LA243 avec distributeur frontal inclus - godet 1,22 m (48")		(1)		5 176,00	6 263,00
7J62812100	Chargeur LA243 sans distributeur frontal - godet 1,22 m (48")		(1)		4 097,00	4 957,00
W20TS01191	Clapets de sécurité chargeur LA243		(1)		878,00	1 062,00
7J62799501	5 Protège calandre		(2)		365,00	442,00
K288396101	6 Distributeur frontal (distributeur, levier, sortie hydraulique AV) pour une utilisation chargeur avec un BX231D				1 079,00	1 306,00
W20TS01794	Benne à grappin multifonctions				2 662,00	3 221,00
W20TS01796	Fourche à grappin				2 811,00	3 401,00
W20TS01795	Godet 4-en-1				3 686,00	4 460,00
W20TS01688	4 3ème fonction pour godets multi-fonctions				894,00	1 082,00
HYDRAULIQUE						
W20TS01072	Convertisseur coupleur vers valve à visser				36,00	44,00
W20TS01766	Kit conversion coupleur BX 1/2 ISO-A vers 1/4 DIN				84,00	102,00
RELEVAGE AVANT						
W26TS01903	Relevage avant - capacité de relevage 450 kg - avec flexible, vérin et triangle		(1/3)		1 840,00	2 226,00
W26TS01003	Adaptation tondeuse pour tracteur équipé d'un relevage avant & d'un plateau de coupe (standard)				204,00	247,00
W26TS02052	Adaptation tondeuse pour tracteur équipé d'un relevage avant & d'un plateau de coupe ("Easy-over")				715,00	865,00
W20TS01082	Triangle femelle pour reprise support masses Cat. 0				145,00	175,00
TONTE						
K534500000	Tondeuse ventrale 1,22 m - RCK48-23BX				2 821,00	3 413,00
K536500000	Tondeuse ventrale 1,37 m - RCK54-23BX				3 051,00	3 692,00
K538500000	Tondeuse ventrale 1,52 m - RCK60-23BX				3 519,00	4 258,00
K536600000	8 Tondeuse ventrale 1,37 m - RCK54D-23BX-EU "Easy-over"				3 168,00	3 833,00
K538600000	8 Tondeuse ventrale 1,52 m - RCK60D-23BX-EU "Easy-over"				3 631,00	4 394,00
W20TK00313	Kit mulching 1,22 m				472,00	571,00
W20TK00242	Kit mulching 1,37 m				517,00	626,00
W20TK00244	Kit mulching 1,52 m				597,00	722,00
RAMASSAGE						
W20TK01279	Bac de ramassage GCD 600 C bennage au sol - 600 l avec goulotte RCK48				6 778,00	8 201,00
W20TK01278	Bac de ramassage GCD 600 C bennage au sol - 600 l avec goulotte RCK54/60				6 866,00	8 308,00
W36TK00123	Bac de ramassage GCD 501 HDBX bennage en hauteur - 500 l avec goulotte plastique RCK48		(4)		12 999,00	15 729,00
W36TK00124	Bac de ramassage GCD 501 HDBX bennage en hauteur - 500 l avec goulotte plastique RCK54/60		(4)		13 087,00	15 835,00
W20TS00412	Goulotte plastique RCK48				297,00	359,00
W20TK00246	Goulotte plastique RCK54/60				385,00	466,00

(1) Avec un chargeur ou un relevage avant prévoir un contrepoids arrière de 400 kg (W20TS01033).
 (2) Non compatible avec support de contrepoids AV.
 (3) Nécessite la présence des distributeurs hydrauliques avant.
 (4) Prévoir 6 contrepoids de 25 kg et support de contrepoids (W20TS01666).



Simple, économiques, polyvalents,
en résumé des tracteurs sur lesquels on peut compter.



Les tracteurs Kubota de la série EK1 se définissent par leur simplicité, l'ergonomie de leur poste de conduite, leur performance moteur et bien entendu leur robustesse. Ces tracteurs ont été imaginés pour accomplir une multitude de tâches allant de la tonte jusqu'au travail du sol en passant par le transport et la manutention. La philosophie des EK1 est d'offrir le maximum de satisfaction à un large choix de budget !

	EK1-221	EK1-261	EK1-261
Puissance (ch)	22	25	
Cylindrée / Nb de cyl.	952 / <3>	1318 / <3>	
Couple max (N.m)	50	79,4	
Capacité du réservoir (l)	24		
Transmission	Mécanique		Hydrosta-
tique			
Nombre de rapports	9 AV / 3 AR		3
gammes			
Blocage de différentiel	Standard		
4 roues motrices	Standard		
Capacité du relevage (kg)	800		
Hydraulique	1 distributeur DE de série		
Régime de PDF (tr/min)	540 / 540 ECO		

CARACTÉRISTIQUES



MOTEUR

- Moteur diesel Stage V
- Injection mécanique
- Régime à la puissance maxi : 2700 tr/min (3000 tr/min sur EK1-221)
- Régime au couple maxi : 2000 tr/min (1900-2000 tr/min pour le EK1-221)
- Refroidissement liquide
- Réservoir à carburant : 24 l



RELEVAGE

- Commande de relevage avec contrôle de position
- Capacité de relevage : 800 kg aux rotules
- Réglage de la vitesse de descente du relevage
- Attelage 3-points catégorie I
- Contrôle d'effort
- Stabilisateurs à réglage extérieur



TRANSMISSION

- Transmission mécanique 9AV/3 AR
- Transmission hydrostatique 3 gammes
- 4RM débrayable

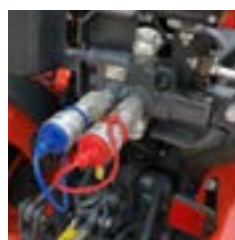

SYSTÈME HYDRAULIQUE

- Circuit hydraulique à centre ouvert
- Capacité de la pompe :
 - 14,5 l/min pour le EK1-221
 - 20 l/min
- 1 distributeur Double Effet (DE) de série



PRISE DE FORCE

- PDF arrière 540/450 ECO (indépendante pour EK1-261 HST)
- Sélecteur de régime de PDF souple et facilement accessible



POSTE DE CONDUITE

- Plateforme semi-plane avec tapis en caoutchouc
- Commandes ergonomiques regroupées sur le tableau de bord et sur les ailes
- Tableau de bord rétroéclairé
- Siège confort
- Régulateur de vitesse (pour version HST)



PONT AVANT

- Levier d'engagement 4RM à portée de main
- Garde au sol de 310 mm
- Direction assistée hydrostatique
- Système d'entraînement à engrenages coniques



GABARIT (suivant modèles et montes)

- Longueur (hors tout) : 2260 mm (EK1-221) / 2465 mm (EK1-261)
- Largeur (hors tout) : 1020 mm (EK1-221) / 1050 mm (EK1-261)
- Hauteur maxi : 2190 mm
- Empattement : 1420 mm (EK1-221) / 1550 mm (EK1-261)
- Garde au sol : 331 mm
- Poids : 900 kg (EK1-221) / 1020 kg (EK1-261)



PONT ARRIÈRE

- Blocage de différentiel de série
- Freins multidisques immergés

ÉQUIPEMENTS OBLIGATOIRES

PNEUMATIQUES



- Roue agraire
- Roue gazon
- Roue industrielle

ÉQUIPEMENTS OPTIONNELS

CHARGEUR

- Chargeur Me05 avec godet
- Mono levier multifonction intégré
- Faux châssis robuste
- Design uniforme
- Capacité de levage: 365 kg
- Hauteur de levage: 1980 mm

(En cours de validation pour le EK1-221 méca & EK1-261 HST)

RELEVAGE AVANT

- Relevage avant, commande sur le monolevier
 - capacité de relevage 500 kg
 - type triangle Cat. 0

(En cours de validation)

TRACTEUR EK1 - Sans roue (configurable)

ARCEAU ARRIERE		HT	TTC	
W36TC00003	EK1-221 DT méca - 22 ch	10 315,00	12 481,00	Tableau de bord rétroéclairé, phares avant CE, arceau de sécurité, 2 rétroviseurs, siège avec ceinture et dispositif de contrôle de présence, support de contrepoids, crochets d'attelage AR & AV, et barre d'attelage.
	EK1-261 DT méca - 25 ch	11 633,00	14 076,00	
	EK1-261 DT HST - 25 ch	12 884,00	15 590,00	
EQUIPEMENTS OBLIGATOIRES				
		Prix public	HT	TTC
PNEUMATIQUES				
COMB169-AG	AV : 5.00-12 - AR : 8.00-18 - roues agraires*	Prix de l'ensemble (4 roues)	612,00	741,00
COMB070-AG	AV : 6.00-12 - AR : 8.3-20 - roues agraires**	Prix de l'ensemble (4 roues)	1 340,00	1 621,00
COMB168-AG	AV : 6.5/80-12 - AR : 280/70R20 - roues agraires*	Prix de l'ensemble (4 roues)	1 824,00	2 207,00
COMB071-TF	AV : 23x8.50-12 - AR : 33x15.5-16.5 - roues gazon*	Prix de l'ensemble (4 roues)	1 606,00	1 943,00
COMB071-ID	AV : 23x8.50-12 - AR : 33x15.5-16.5 - roues industrielles*	Prix de l'ensemble (4 roues)	2 242,00	2 713,00
* Veuillez contacter le Département Pièces de Rechange pour toutes commandes de roues à l'unité ou en rééquipement.				
** COMB070-AG uniquement disponible sur EK1-261.				
EQUIPEMENTS OPTIONNELS				
		Prix public	HT	TTC
LESTAGE				
W36TK00116	Kit contrepoids avant (x4 masses de 30 kg et fixations)		429,00	519,00
POSTE DE CONDUITE				
W36TK00131	Extension d'ailes arrière		401,00	485,00
CHARGEUR FRONTAL pour EK1-261 méca (HST en cours de validation)				
W36TS00321	Chargeur "Evolution ME-05" avec distributeur, levier, sortie hydraulique AV + godet carré 1,25 m, fixe		3 366,00	4 073,00
W36TS00323	Protège calandre		324,00	392,00
RELEVAGE AVANT				
En cours	Relevage avant EK1-261			
	Triangle femelle pour reprise support masses Cat. 0			

4 RM, compacts et économiques, ces tracteurs sont un réel concentré de puissance !



Issus du savoir-faire inégalé Kubota, les tracteurs de la série B1 sont un concentré de puissance. Petits par leurs gabarits, mais grands par leurs performances au travail, la série B1 offre l'irréprochable qualité Kubota avec des tracteurs diesel 4 RM puissants, compacts et économiques. Faciles d'utilisation, ces tracteurs vous permettent d'exploiter pleinement leur puissance avec tous les outils du marché : ainsi, broyeurs et préparateurs de sol sont aisément attelés au puissant relevage arrière.

	B1-121	B1-161	B1-181	B1-241
Transmission	Mécanique			
AV / AR	6 / 2	6 / 2	6 / 2	9 / 3
Puissance (ch)	12	16	18	24
Cm ³ <cyl>	479 <2>	719 <3>	778 <3>	1123 <3>
Couple max (N.m)	27,3	40,4	45,1	70,2
Direction	Manuelle	Manuelle	Assistée	Assistée
Arceau repliable	Arrière	Arrière	Arrière	Arrière/Central
PDF AR (tr/min)	540	540	540/1000	540
PDF Ventrale (tr/min)	○	○	2500	○
Chargeur	○	LA213	LA213	○

- Aucun
● Standard

CARACTÉRISTIQUES



MOTEUR

- Moteur diesel à technologie E-TVCS Kubota Stage V
- Injection mécanique
- Régime nominal : 3000 tr/min (2900 tr/min pour le B1161 et 2600 tr/min pour le B1241)
- Refroidissement liquide
- Réservoir à carburant : 14 l (26 l pour le B1241)



RELEVAGE

- Relevage à commande séquentielle
- Capacité de relevage : 540 kg aux rotules (410 kg à 610 mm), 615 kg aux rotules pour le B1241 (480 kg à 610 mm)
- Réglage de la vitesse de descente du relevage
- Attelage 3-points catégorie I
- Stabilisateurs à réglage extérieur
- Chandelle droite et 3-points réglables



TRANSMISSION

- Transmission mécanique 6AV/2 AR (9 AV/3 AR pour le B1241)
- 4RM débrayable (B1121 permanent)



SYSTÈME HYDRAULIQUE

- Circuit hydraulique à centre ouvert
- Capacité de la pompe :
 - 7,9 l/min pour le B1121
 - 14,1 l/min (+8,6 l/min pour la direction du B1181)
 - 16,6 l/min (+9,8 l/min pour la direction du B1241)

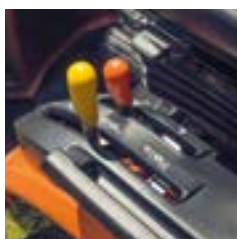

PRISE DE FORCE

- PDF arrière 540 tr/min (540 tr/min et 1000 tr/min sur le B1181)
- PDF ventrale standard, vitesse de 2500 tr/min uniquement sur le B1181
- Transmission avec roue libre
- Sélecteur de régime de PDF souple et ergonomique



POSTE DE CONDUITE

- Plateforme semi-plane avec tapis en caoutchouc
- Commandes ergonomiques regroupées sur le tableau de bord et sur les ailes
- Tableau de bord rétroéclairé
- Commande de signalisation intuitive proche du volant
- Siège confort
- Porte-gobelet intégré



PONT AVANT

- Engagement 4RM à portée de main
- Rayon de braquage de 1,8 m
- Garde au sol de 24 à 31 cm
- Direction hydrostatique avec pompe indépendante sur B1181 et B1241
- Système d'entraînement à engrenages coniques



GABARIT (suivant modèles et montes)

- Voies avant : 767 à 867 mm (797 à 815 mm sur B1241)
- Voies arrière: 760 à 1006 mm (760 à 1006 mm sur B1241)
- Largeur hors tout : 938 à 1247 mm (990 à 1247 mm sur B1241)
- Hauteur hors tout : 2217 à 2293 mm (2013 à 2350 mm sur B1241)
- Poids : 600 à 670 kg (732 à 787 kg sur B1241)
- PTAC : 1300 kg / PTR : 1983 kg (1800 / 2525 kg sur B1241)

PONT ARRIÈRE

- Blocage de différentiel de série
- Freins multidisques immergés

ÉQUIPEMENTS OBLIGATOIRES

PNEUMATIQUES



- Roue agraire
- Roue gazon
- Roue mixte

ÉQUIPEMENTS OPTIONNELS

POSTE DE CONDUITE



- Phare de travail arrière
- Gyrophare LED antichoc, adaptation sur arceau et interrupteur **1**

HYDRAULIQUE



- Distributeur arrière SE - Simple Effet (coupleur à billes 1/2") pour le B1121 **4**
- Convertisseur coupleur vers valve à visser
- Distributeur auxiliaire 2 DE - Double Effet (dont une position flottante et une pompage continu)

LESTAGE / ATTELAGE



- Masses universelles de 25 kg
- Supports de contrepoids avant (x4 ou x6 pour le B1241 uniquement) **2**
- Kit de fixation sans support (x3 à x5 masses)
- Contrepoids arrière 3-points en fonte de 400 kg

RELEVAGE AVANT



- Relevage avant, commande sur le monolevier **5** pour le 16,18 et 24 ch
- Capacité de relevage 450 kg - Type triangle Cat. 0 - section 40 mm, angle de 66° au sommet
- Triangle femelle reprise support masses Cat. 0

CHARGEUR KUBOTA (pour B1161/B1181)

- Chargeur LA213 avec godet 107 cm **3**
 - Mono levier multifonction intégré
 - Faux châssis ultra résistant
 - Capacité de levage : 302 kg au point de pivot
 - Hauteur de levage : 1921 mm
 - Attache rapide tracteur/chargeur
 - Benne à grappin multifonctions, 1,37 m
 - Fourche à grappin multifonctions, 1,37 m
 - Benne 4-en-1, 1,37 m
- Protège calandre non compatible avec le relevage avant
- 3^{ème} fonction



PLATEAU DE COUPE (pour B1181)

- Plateau de coupe 1,22 m **6**
 - . Commande montée/descente avec le contrôle de position
 - . Compatible avec relevage avant pour un autre outil
 - . Système de fixation avant du plateau de coupe
 - . Ejection latérale
 - . Plateau de coupe flottant avec roues pivotantes
 - . Recouvrement des 3 lames
 - . Hauteur de coupe : de 25 mm à 102 mm
 - . Accès aux courroies pour la maintenance
 - . Lames standard d'origine, possibilité de monter des pro soufflantes ou super soufflantes
- Kit Mulching

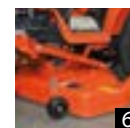

TRACTEUR B1121/B1161/B1181 - Sans roue (configurable)

ARCEAU ARRIERE - Transmission mécanique		HT	TTC
W20TC00330	B 1121 D - 12 ch	10 315,00	12 481,00
W20TC00331	B 1161 D - 16 ch	11 186,00	13 535,00
W20TC00332	B 1181 D - 18 ch	13 779,00	16 673,00
6C78280097	Barre d'attelage CE	130,00	157,00

Tableau de bord rétroéclairé, phares avant ultra-réfléchissants, arceau de sécurité, 2 rétroviseurs, siège avec ceinture et dispositif de contrôle de présence, crochets d'attelage AR & AV, et barre d'attelage.
(à ajouté pour la valorisation, mais inclus lors de la commande SAP)

EQUIPEMENTS OBLIGATOIRES

				Prix public	HT	TTC
PNEUMATIQUES						
6C08080091	Roue	agraire	AV : 4.50-10		144,00	174,00
6C08080094	Roue	agraire	AR : 7-16		411,00	497,00
			Prix de l'ensemble (4 roues)		1 110,00	1 343,00
6C08080092	Roue	agraire	AV : 5.12	(4)	181,00	219,00
6C08080095	Roue	agraire	AR : 8-16	(4)	489,00	592,00
			Prix de l'ensemble (4 roues)		1 340,00	1 621,00
6C04250101	Roue	agraire	AV : 6-12	(4)	240,00	290,00
W20TK01465	Paire de roues (avec entretoises)	agraire	AR : 9.5-18	(4)	1 793,00	2 170,00
			Prix de l'ensemble (4 roues)		2 273,00	2 750,00
6C08080093	Roue	gazon	AV : 20x8.00-10		219,00	265,00
6C08080096	Roue	gazon	AR : 215/80D15		587,00	710,00
			Prix de l'ensemble (4 roues)		1 612,00	1 951,00
6C39280081	Roue	gazon	AV : 20.5x8.00-10		278,00	336,00
6C39280082	Roue	gazon	AR : 29x12.00-15		693,00	839,00
			Prix de l'ensemble (4 roues)		1 942,00	2 350,00
W20TK01095	Paire de roues	mixte (garden pro)	AV : 240/60R12	(3)	684,00	828,00
W20TK01096	Paire de roues	mixte (garden pro)	AR : 280/70R18	(3)	1 432,00	1 733,00
			Prix de l'ensemble (4 roues)		2 116,00	2 560,00

EQUIPEMENTS OPTIONNELS

				Prix public	HT	TTC
POSTE DE CONDUITE						
6C04295501	Phare de travail arrière				42,00	51,00
W20TK02016	1 Gyrophare LED antichoc, adaptation sur arceau (position haute) et interrupteur				183,00	221,00
LESTAGE / REMORQUAGE						
W20TK01242	Masse universelle de 25 kg avec bride de fixation				96,00	116,00
W20TS01665	2 Support de masses (pour 4 contrepoids universels) avec broche et fixation latérale				223,00	270,00
W20TS01668	Kit de fixation sans support (x3 à x5 masses)				88,00	106,00
W20TS01033	Contrepoids arrière 3-points en fonte de 400 kg				2 087,00	2 525,00
W36TS00011	Broche support pour mettre le 3 ^{ème} point au repos				27,00	33,00
CHARGEUR pour B1161/1181						
7J05401000	3 Chargeur LA213 avec godet 107 cm - non compatible avec le plateau de coupe - (prévoir contrepoids ar W20TS01033)				4 791,00	5 797,00
W20TS01191	Clapets de sécurité chargeur				878,00	1 062,00
W20TS00993	3 ^{ème} fonction pour godets multi-fonctions				661,00	800,00
7J05499521	Protège calandre	(1)			187,00	226,00
W20TS01794	Benne à grappin multifonctions				2 662,00	3 221,00
W20TS01796	Fourche à grappin				2 811,00	3 401,00
W20TS01795	Godet 4-en-1				3 686,00	4 460,00
HYDRAULIQUE						
W20TK01240	4 Distributeur arrière SE - Simple Effet (coupleur à billes 1/2") pour le B1121				225,00	272,00
W20TS01071	Distributeur arrière SE - Simple Effet (coupleur à billes 1/2") pour B1161/B1181/B1241				145,00	175,00
W20TS01072	Convertisseur coupleur vers valve à visser				36,00	44,00
W20TS01776	Distributeur auxiliaire 2 DE - Double Effet (l'un avec une position flottante et l'autre avec une position pompage continu)				798,00	966,00
RELEVAGE AVANT						
W20TK00798	5 Relevage avant -sans distributeur- avec connectique hydraulique et triangle	(2)			1 479,00	1 790,00
W20TK00802	5 Relevage avant avec distributeur, connectique hydraulique et triangle				2 408,00	2 914,00
W20TS01082	Triangle femelle reprise support masses Cat.0				145,00	175,00
TONTE pour B1181						
K571000000	6 Tondeuse ventrale 1,22 m - RCK48-16B avec kit relevage mécanique (non compatible avec chargeur LA213)				3 444,00	4 167,00
W20TK00313	Kit mulching 1,22 m - RCK48-16B				472,00	571,00
PNEUMATIQUES						
W20TS01912	Kit entretoises (spacer pour faire varier la voie) série B1				393,00	476,00

(1) Non compatible avec contrepoids AV. (2) Pour tracteur équipé du chargeur LA213. (3) incompatible plateau de coupe et/ou chargeur

(4) Incompatibles avec le plateau de coupe RCK48-16B-EU-F ; ces roues nécessitent d'ajouter les pièces additionnelles du coffret accessoires pour limiter l'angle de braquage.

ARCEAU AR/CENTRAL - Transmission méca

		HT	TTC
W20TC00333	B 1241 DW - 24 ch - arceau ar	15 809,00	19 129,00
W20TC00334	B 1241 DR - 24 ch - arc. central	16 582,00	20 064,00

Tableau de bord rétroéclairé, arceau arrière, crochet d'attelage arrière, rétroviseurs, siège avec ceinture de sécurité et dispositif de contrôle de présence, attelage avant.
NB : Tracteur non compatible avec chargeur frontal Kubota.

EQUIPEMENTS OBLIGATOIRES

				Prix public	HT	TTC
PNEUMATIQUES						
6C08080092	Roue	agraire	AV : 5-12		181,00	219,00
6C08080095	Roue	agraire	AR : 8-16		489,00	592,00
			Prix de l'ensemble (4 roues)		1 340,00	1 621,00
6C04250101	Roue	agraire	AV : 6-12		240,00	290,00
6C79280094	Roue	agraire	AR : 9.5-16		673,00	814,00
			Prix de l'ensemble (4 roues)		1 826,00	2 209,00
6C30050001	Roue	agraire	AV : 7-12 (180/85D12)		335,00	405,00
W20TK01465	Paire de roues (avec entretoises)	agraire	AR : 9.5-18		1 793,00	2 170,00
			Prix de l'ensemble (4 roues)		2 463,00	2 980,00
W20TK01095	Paire de roues	mixte (garden pro)	AV : 240/60R12		684,00	828,00
W20TK01096	Paire de roues	mixte (garden pro)	AR : 280/70R18		1 432,00	1 733,00
			Prix de l'ensemble (4 roues)		2 116,00	2 560,00

EQUIPEMENTS OPTIONNELS

				Prix public	HT	TTC
POSTE DE CONDUITE						
6C04295501		Phare de travail arrière - version arceau			42,00	51,00
W20TK02016	1	Gyrophare LED antichoc, adaptation sur arceau arrière (position haute) et interrupteur			183,00	221,00
W20TK01241		Gyrophare LED antichoc, adaptation sur arceau central et interrupteur			202,00	244,00
LESTAGE						
W20TK01242		Masse universelle de 25 kg avec bride de fixation			96,00	116,00
W20TS01665	2	Support de masses (pour 4 contrepoids universels) avec broche et fixation latérale			223,00	270,00
W20TS01666		Support de masses (pour 6 contrepoids universels) avec broche et fixation latérale			297,00	359,00
W20TS01668		Kit de fixation sans support (x3 à x5 masses)			88,00	106,00
W20TS01033		Contrepoids arrière 3-points en fonte de 400 kg			2 087,00	2 525,00
W36TS00011		Broche support pour mettre le 3ème point au repos			27,00	33,00
HYDRAULIQUE						
W20TS01071		Prise hydraulique arrière (coupleur à billes 1/2") SE - Simple Effet			145,00	175,00
W20TS01072	4	Convertisseur coupleur vers valve à visser			36,00	44,00
W20TS01776		Distributeur auxiliaire 2 DE - Double Effet (l'un avec une position flottante et l'autre avec une position pompage continu) ...			798,00	966,00
RELEVAGE AVANT						
W20TK01372		Relevage avant avec distributeur, connectique hydraulique et triangle			2 471,00	2 990,00
W20TS01082		Triangle femelle reprise support masses Cat.0			145,00	175,00
PNEUMATIQUES						
W20TS01912		Kit entretoises (spacer pour faire varier la voie) série B1			393,00	476,00



De 20 à 26 ch, certainement les tracteurs les plus performants dans leur catégorie !



Puissants et très bien équipés, les tracteurs compacts de la série B2 constituent la référence incontestée en termes de performances et confort d'utilisation. Ils se démarquent en offrant une ergonomie conviviale et plus de fonctionnalités pour simplifier tous vos travaux. Dotés de capacités hydrauliques et de relevage supérieures, les neuf versions bénéficient d'un équipement hors pair : 3 gammes, prises de force - arrière et ventrale - et monolevier multi-fonctions pour piloter les accessoires avant et arrière.

	B2-201	B2-231	B2-261	
Transmission	Méca	HST	Méca	HST
Puissance (ch)	20	23	26	
cm ³ / \lt cyl \gt	1123 \lt 3 \gt	1123 \lt 3 \gt	1261 \lt 3 \gt	
Couple max (N.m)	68,1	71,3	84	
Arceau	○	○	○	○
Cabine	○	○	○	○
Bi-Speed	○	○	○	○
Inverseur au volant	○	○	○	○
Monolevier multifonction	○	○	○	○
Régulateur cranté	○	○	○	○

- Aucun
○ Standard

CARACTÉRISTIQUES



MOTEUR

- Moteur diesel à technologie E-TVCS Kubota Stage V
- Injection mécanique
- Régime nominal : 2500 tr/min
- Refroidissement liquide
- Capacité du réservoir à carburant : 27 l
- Capot monobloc à ouverture totale



RELEVAGE

- Relevage avec contrôle de position
- Capacité de relevage : 970 kg aux rotules (760 kg à 610 mm)
- Réglage -vitesse de descente et butée- de relevage
- Attelage 3-points catégorie I
- Stabilisateurs à réglage extérieur
- Chandelle droite et 3-points réglables



TRANSMISSION

- Transmission mécanique 3 gammes, 9 AV / 9 AR
- Transmission HST 3 gammes
- Régulateur de vitesse de type cranté (modèles HST)



SYSTÈME HYDRAULIQUE

- Circuit hydraulique à centre ouvert
- Capacité de la pompe : 33,1 l/min (18,9 l/min à 165 bar + 14,2 l/min direction)
- 2 distributeurs DE - Double Effet dont 1 avec position flottante, sorties AV et AR avec coupleur 1/2 Iso A, commande par monolevier (modèles HST)
- Prise hydraulique 1 distributeur SE - Simple Effet, sortie arrière avec coupleur 1/2 (modèles mécanique)



PRISE DE FORCE

- PDF arrière indépendante, vitesse de 540 tr/min (modèles HST)
- PDF ventrale standard - non disponible sur les modèles arceau central DR vitesse de 2500 tr/min
- Commande des PDF ventrale et arrière en simultané ou indépendamment

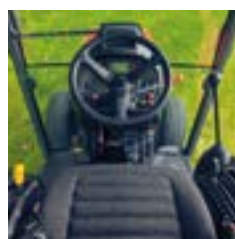

CABINE

- Cabine intégrale 4 montants, sur silent bloc
- Tableau de bord digital « Easy Checker »
- Système de climatisation-chauffage
- Grande surface vitrée arrière, ouvrable, avec système de dégivrage intégré
- Pré équipements : radio / plafonnier / prise 12 V / allume cigare
- Rangements : vide poche, porte-bouteilles, crochet porte-objet



PONT AVANT

- Engagement 4RM près du siège
- 35° d'angle de braquage, puis enclenchement du bi-speed
- Système demi-tour rapide exclusif : bi-speed - rayon de braquage de 2,1 m
- Garde au sol de 23 à 31 cm
- Direction hydrostatique avec pompe indépendante
- Système d'entraînement à engrenages coniques



POSTE DE CONDUITE

- Colonne de direction réglable en inclinaison
- Commandes regroupées sur le tableau de bord et sur les ailes
- Levier multifonction hydraulique intégré en standard (modèles HST)
- Boîte à outil derrière l'opérateur

PONT ARRIÈRE

- Blocage de différentiel de série
- Freins multidisques immergés



GABARIT (suivant modèles et montes)

- Voies avant : 820 à 970 mm
- Voies arrière : 888 à 1106 mm
- Largeur arrière maxi hors tout : 1188 à 1404 mm
- Hauteur hors tout : 2011 à 2373 mm (arceau) / 2054 à 2133 mm (cabine)
- Poids : 840 à 920 kg (arceau) / 1090 à 1155 kg (cabine)

ÉQUIPEMENTS OBLIGATOIRES

SIÈGE



- Siège confort PVC suspension mécanique avec ceinture et dispositif de contrôle de présence **1**
- Siège confort PVC suspension pneumatique avec ceinture et dispositif de contrôle de présence **1**
- Siège confort asphalte suspension pneumatique avec ceinture et dispositif de contrôle de présence (modèles cabine uniquement)

PNEUMATIQUES



- Roue agraire • Roue gazon • Roue mixte

ÉQUIPEMENTS OPTIONNELS

POSTE DE CONDUITE



- Kit accélérateur automatique (pour modèles HST) **2**
- Kit garde-boues avant de 270 mm **3**

ECLAIRAGE

- Phare de travail arrière

CABINE

- Autoradio (MP3/USB ou Bluetooth)
- Rampe triflash avec 2 gyrophares
- Essuie-glace arrière
- Kit marteau brise-glace

LESTAGE / ATTELAGE



- Masses universelles de 25 kg **4**
- Supports de contrepoids avant (x4 ou x6 masses)
- Kit de fixation sans support (x3 à x5 masses)
- Contrepoids arrière 3-points en fonte de 400 kg

CHARGEUR KUBOTA

- Chargeurs Kubota LA424 (B2-201/B2-231/B2-261)
Capacité de levage : 420 kg au point de pivot
Hauteur de levage : 1914 mm
Attache rapide tracteur/chargeur
Vanne de sélection montée/descente chargeur et plateau de coupe
Indicateur de position du godet
- Système attache rapide des accessoires frontaux :
Benne à grappin multifonctions, 1,37 m
Lève-palette petites fourches 83 cm, 1,37 m (compatible doigt de retenue)
Lève-palette grandes fourches 100 cm, 1,37 m (incompatible doigt de retenue) **5**
Benne 4-en-1, 1,37 m + Kit 2 joues et visserie
- 3^{ème} fonction pour LA424 (interrupteur 3^{ème} fonction intégré au levier)
- Protège calandre



HYDRAULIQUE

- Kit conversion x1 SE - Simple Effet en x1 DE - Double Effet - non compatible tondeuse (pour modèles mécanique)
- 2 distributeurs DE - Double Effet dont 1 avec position flottante, sorties AV et AR avec coupleur 1/2, commande par monolevier (pour modèles mécanique)
- 2 Distributeurs arrière supplémentaires (x2 DE - Double Effet dont 1 flottant) avec leviers (pour modèles cabine)

RELEVAGE/PDF AVANT

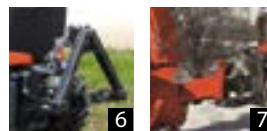

- Relevage avant **6**
Capacité de relevage 500 kg - Type triangle - section 40mm, 66° d'angle
Kit coupleur dédié, ligne avant de relevage
- Prise De Force avant **7**
. Vitesse de rotation 1000 tr/min, à commande électrique
. Engagement indépendant
. Rotation gauche vue du poste de conduite
- Adaptation tondeuse avec support
- Triangle femelle reprise support masses Cat. 0

PLATEAU DE COUPE (incompatible avec les modèles DR)



- Plateau de coupe 1,52 m **8**
. Plateau de coupe flottant avec roues pivotantes
. Recouvrement des 3 lames de 6 cm **9**
. Hauteur de coupe : de 38 mm à 102 mm
. Accès aux courroies pour la maintenance
. Choix des lames : standard, pro soufflantes, super soufflantes
- Plateau de coupe 1,37 m pour B2-201/B2-231/B2-261 arceau
- Kit Mulching 1,37/1,52 m

BAC DE RAMASSAGE (incompatible avec les modèles DR)

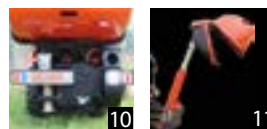

- Bac de ramassage GCD600C de 600 l, bennage au sol
Attelage rapide 3-pts - Kit route intégré - 6 pales amovibles **11**
Fonction souffleur
- Bac de ramassage GCD501HD de 500 l, bennage en hauteur
. Hauteur de bennage jusqu'à 1,86 m **10**
. Accrochage/déaccrochage rapide - 6 pales amovibles
. Embrayage centrifuge
. Kit route intégré

TRACTEUR - Sans roue, ni siège (configurable)

Transmission mécanique		HT	TTC
W20TC00351	B2201 DW - 20 ch	16 507,00	19 973,00
W20TC00352	B2201 DR - 20 ch - arc. central	17 119,00	20 714,00
W20TC00355	B2261 DW - 26 ch	20 585,00	24 908,00
W20TC00356	B2261 DR - 26 ch - arc. central	21 078,00	25 504,00

Transmission HST		HT	TTC
W20TC00353	B2231 HDW - 23 ch	20 409,00	24 695,00
W20TC00357	B2261 HDW - 26 ch	23 009,00	27 841,00

1 distributeur SE - Simple Effet, 2 rétroviseurs, gyrophare et fixation

Monolevier, 2 distributeurs DE - Double Effet, sortie hyd. Av / Ar coupleurs 1/2, 2 rétroviseurs, gyrophare et fixation

EQUIPEMENTS OBLIGATOIRES

				Prix public	HT	TTC	
SIEGES							
W20TS01698	Siège confort PVC suspension mécanique avec ceinture et dispositif de contrôle de présence				488,00	590,00	
W20TK01370	1	Siège confort PVC suspension pneumatique avec ceinture et dispositif de contrôle de présence				731,00	885,00
PNEUMATIQUES							
6C04250101	Roue	agraire	AV : 6-12		240,00	290,00	
6641650001	Roue	agraire	AR : 9.5-16		673,00	814,00	
					Prix de l'ensemble (4 roues)	1 826,00	2 209,00
6C04250601	Roue	agraire	AV : 6.00-12	(3)	268,00	324,00	
6C04250201	Roue	agraire	AR : 9.5-18	(3)	700,00	847,00	
					Prix de l'ensemble (4 roues)	1 936,00	2 343,00
W36TT01136	Roue	agraire	AV : 7.00-12	(3)(5)	336,00	407,00	
W36TT01137	Roue	agraire	AR : 300/70R20	(3)(5)	1 057,00	1 279,00	
					Prix de l'ensemble (4 roues)	2 786,00	3 371,00
6C04250501	Roue	gazon	AV : 22x8.50-12	(4)	444,00	537,00	
6642650011	Roue	gazon	AR : 31x13.5-15	(4)	642,00	777,00	
					Prix de l'ensemble (4 roues)	2 172,00	2 628,00
6C04250301	Roue	gazon	AV : 24x8.50-12		457,00	553,00	
6C04250401	Roue	gazon	AR : 315/75D15		665,00	805,00	
					Prix de l'ensemble (4 roues)	2 244,00	2 715,00
W20TK01095	Paire de roues	mixte (garden pro)	AV : 240/60R12	(4)	684,00	828,00	
W20TK01096	Paire de roues	mixte (garden pro)	AR : 280/70R18	(4)	1 432,00	1 733,00	
					Prix de l'ensemble (4 roues)	2 116,00	2 560,00

EQUIPEMENTS OPTIONNELS

				Prix public	HT	TTC	
POSTE DE CONDUITE							
W26TS01684	2	Kit accélérateur automatique (modèles HST)				208,00	252,00
W20TK01128	3	Kit garde-boues avant complet 270 mm				282,00	341,00
ECLAIRAGE							
6C30095501	Phare de travail arrière				91,00	110,00	
LESTAGE / ATTELAGE							
W20TK01242	4	Masse universelle de 25 kg avec bride de fixation				96,00	116,00
W20TS01665	Support de masses (pour 4 contrepoids universels) avec broche et fixation latérale, incompatible chargeur ...				223,00	270,00	
W20TS01666	Support de contrepoids universel 6 masses				297,00	359,00	
W20TS01668	Kit de fixation sans support (3x à 5x masses)				88,00	106,00	
W20TS01033	Contrepoids arrière 3-points en fonte de 400 kg			(1)	2 087,00	2 525,00	
CHARGEUR FRONTAL							
W20TK01020	Chargeur LA424 + godet carré 1,22 m (48"), monté fixe			(1)(2)(6)	4 224,00	5 111,00	
W20TK01019	Chargeur LA424 + système attache rapide "compact universel"			(1)(2)(6)	4 266,00	5 162,00	
7J05651000	Godet carré attache rapide 1,37 m (54")				661,00	800,00	
W20TS01407	Kit 3 ^{ème} fonction hydraulique pour B2201/B2231/B2261 avec coupleur				983,00	1 189,00	
W20TS01496	Benne à grappin multifonctions -attache rapide- 1,37 m (nécessite la 3 ^{ème} fonction)				2 762,00	3 342,00	
W20TS01280	Kit 2 joues et visserie pour godet multifonctions				228,00	276,00	
W20TS01495	Fourche à grappin -attache rapide- 1,37 m (nécessite la 3 ^{ème} fonction)				3 025,00	3 660,00	
W20TS01497	Benne 4-en-1 -attache rapide- 1,37 m (nécessite la 3 ^{ème} fonction)				3 315,00	4 011,00	
W20TK01038	Grande fourche à palette -attache rapide- 1,37 m (incompatible doigt de retenue)				1 414,00	1 711,00	
W20TS01285	5	Petite fourche à palette -attache rapide- 1,37 m (compatible doigt de retenue)				1 565,00	1 894,00
W20TS01286	Doigt de retenue pour fourche à palette -W20TS01285- (nécessite la 3 ^{ème} fonction)				1 369,00	1 656,00	
7J05699601	Protège calandre (compris avec le chargeur)				251,00	304,00	
HYDRAULIQUE pour modèles Méca							
W36TS00130	Kit conversion x1 SE - Simple Effet en x1 DE - Double Effet (non compatible tondeuse)				106,00	128,00	
W20TK01046	Distributeurs x2 DE - Double Effet - sorties AV+AR et monolevier			(1)	1 182,00	1 430,00	
W20TS01072	Convertisseur coupleur vers valve à visser				36,00	44,00	
HYDRAULIQUE pour modèles HST							
W20TS01917	Kit distributeur monobloc x1 DE - Double Effet				1 604,00	1 941,00	
RELEVAGE/PDF AVANT							
W20TK01016	6	Relevage avant avec flexibles (pour version arceau)			(1)	1 902,00	2 301,00
W20TK01018	7	Prise De Force complète avant				2 870,00	3 473,00
W20TS01082	Triangle femelle reprise support masses Cat.0				145,00	175,00	
TONTE							
W20TK01028	Tondeuse ventrale 1,37 m - RCK54 avec relevage indépendant			(2)	3 842,00	4 649,00	
W20TK01030	8	Tondeuse ventrale 1,52 m - RCK60 avec relevage indépendant			(2)	4 009,00	4 851,00
W20TK00267	Kit mulching 1,37 m - RCK54 (nous consulter si montage d'un kit mulching sur plateau ventrale RCK54)				517,00	626,00	
W20TK00308	Kit mulching 1,52 m - RCK60 (nous consulter si montage d'un kit mulching sur plateau ventrale RCK60)				615,00	744,00	
W20TS01627	Support avant plateau de coupe RCK54/RCK60 sur chargeur			(2)	406,00	491,00	
W20TK01146	Adaptation tondeuse (avec support) - pour tracteur équipé du relevage av et d'un plateau de coupe vent.				414,00	501,00	
RAMASSAGE							
W20TK01206	10	Bac de ramassage GCD 600 C (version 3-Points) bennage au sol - 600 l avec goulotte RCK54/60			(1)	6 602,00	7 988,00
W36TK00125	11	Bac de ramassage GCD 501 HDTR bennage en hauteur (pour modèles Méca) - 500 l avec goulotte plastique			(6)	13 026,00	15 761,00
W36TK00126	11	Bac de ramassage GCD 501 HDTR bennage en hauteur (pour modèles HST) - 500 l avec goulotte plastique				13 646,00	16 512,00
W20TK00246	Goulotte plastique pour tondeuse RCK54/RCK60				385,00	466,00	

(1) Lors d'une utilisation chargeur ou relevage AV ou bac de ramassage, prévoir distributeurs et masse AR (sauf bac).
 (2) Le support plateau de coupe sur chargeur est nécessaire pour fixer la tondeuse ventrale avec le chargeur. (3) Incompatible tondeuse ventrale.
 (4) Montage inadéquat avec tondeuse ventrale (trop petites roues, le plateau touche presque par terre).
 (5) Incompatible chargeur, également incompatible avec les modèles arceau central DR.
 (6) Nécessite pour les modèles méca W20TK01046 - Distributeurs x2 DE - Double Effet - sorties AV+AR et monolevier.



TRACTEUR B2 - 3 CYLINDRES - HST - CABINE CLIMATISÉE

TRACTEUR - Sans roue, ni siège (configurable)

Transmission HST		HT	TTC
W20TC00354	B2231 HDUA - 23 ch	27 224,00	32 941,00
W20TC00358	B2261 HDUA - 26 ch	29 411,00	35 587,00

Monolevier, 2 distributeurs DE (Double Effet), kit faisceau autoradio, sorties hyd. avant et arrière avec coupleur 1/2, 2 rétroviseurs, 2 feux de travail av., gyrophares et fix

EQUIPEMENTS OBLIGATOIRES

				Prix public	HT	TTC
SIEGES						
W20TS01683		Siège confort tissu suspension mécanique avec ceinture et dispositif de contrôle de présence			587,00	710,00
W20TS01700	1	Siège confort tissu suspension pneumatique avec ceinture et dispositif de contrôle de présence			698,00	845,00
PNEUMATIQUES						
6C04250101	Roue	agraire	AV : 6-12		240,00	290,00
6641650001	Roue	agraire	AR : 9.5-16		673,00	814,00
			Prix de l'ensemble (4 roues)		1 826,00	2 209,00
6C04250601	Roue	agraire	AV : 6.00-12	(3)	268,00	324,00
6C04250201	Roue	agraire	AR : 9.5-18	(3)	700,00	847,00
			Prix de l'ensemble (4 roues)		1 936,00	2 343,00
W36TT01136	Roue	agraire	AV : 7.00-12	(3)(5)	336,00	407,00
W36TT01137	Roue	agraire	AR : 300/70R20	(3)(5)	1 057,00	1 279,00
			Prix de l'ensemble (4 roues)		2 786,00	3 371,00
6C04250501	Roue	gazon	AV : 22x8.50-12	(4)	444,00	537,00
6642650011	Roue	gazon	AR : 31x13.5-15	(4)	642,00	777,00
			Prix de l'ensemble (4 roues)		2 172,00	2 628,00
6C04250301	Roue	gazon	AV : 24x8.50-12		457,00	553,00
6C04250401	Roue	gazon	AR : 315/75D15		665,00	805,00
			Prix de l'ensemble (4 roues)		2 244,00	2 715,00
W20TK01095	Paire de roues	mixte (garden pro)	AV : 240/60R12	(4)	684,00	828,00
W20TK01096	Paire de roues	mixte (garden pro)	AR : 280/70R18	(4)	1 432,00	1 733,00
			Prix de l'ensemble (4 roues)		2 116,00	2 560,00

EQUIPEMENTS OPTIONNELS

				Prix public	HT	TTC
CABINE						
W20TK01132		Rampe trifiash cabine avec 1 gyrophares			884,00	1 070,00
6C48297501		Essuie-glace arrière			192,00	232,00
W20TS01083		Kit marteau brise-glace			20,00	24,00
W20TK01423		Autoradio DAB+ bluetooth sans CD			187,00	226,00
W20TK01422		Autoradio DAB+ bluetooth avec CD			144,00	174,00
W26TS01684	2	Kit accélérateur automatique			208,00	252,00
W20TK01128	3	Kit garde-boues avant complet 270 mm			282,00	341,00
ECLAIRAGE						
6C43097601		Phare de travail arrière			101,00	122,00
LESTAGE / ATTELAGE						
W20TK01242	4	Masse universelle de 25 kg avec bride de fixation			96,00	116,00
W20TS01665		Support de contrepoids universel 4 masses			223,00	270,00
W20TS01666		Support de contrepoids universel 6 masses			297,00	359,00
W20TS01668		Kit de fixation sans support (x3 à x5 masses)			88,00	106,00
W20TS01033		Contrepoids arrière 3-points en fonte de 400 kg	(1)		2 087,00	2 525,00
CHARGEUR FRONTAL						
W20TK01020		Chargeur LA424 + godet carré 1,22 m (48"), monté fixe	(1)(2)		4 224,00	5 111,00
W20TK01019		Chargeur LA424 + système attache rapide "compact universel"	(1)(2)		4 266,00	5 162,00
7J05651000		Godet carré attache rapide 1,37 m (54")			661,00	800,00
W20TS01407		Kit 3ème fonction hydraulique pour B2201/B2231/B2261 avec coupleur			983,00	1 189,00
W20TS01496		Benne à grappin multifonctions -attache rapide- 1,37 m (nécessite la 3ème fonction)			2 762,00	3 342,00
W20TS01280		Kit 2 joues et visserie pour godet multifonctions			228,00	276,00
W20TS01495		Fourche à grappin -attache rapide- 1,37 m (nécessite la 3ème fonction)			3 025,00	3 660,00
W20TS01497		Benne 4-en-1 -attache rapide- 1,37 m (nécessite la 3ème fonction)			3 315,00	4 011,00
W20TK01038		Grande fourche à palette -attache rapide- 1,37 m (incompatible doigt de retenue)			1 414,00	1 711,00
W20TS01285	5	Petite fourche à palette -attache rapide- 1,37 m (compatible doigt de retenue)			1 565,00	1 894,00
W20TS01286		Doigt de retenue pour fourche à palette -W20TS01285- (nécessite la 3ème fonction)			1 369,00	1 656,00
7J05699601		Protège calandre (compris avec le chargeur)			251,00	304,00
HYDRAULIQUE						
W20TK01035		Distributeurs arrière supplémentaires (x2 DE dont 1 flottant) et leviers - B50/B2 cabine			1 153,00	1 395,00
W20TS01072		Convertisseur coupleur vers valve à visser			36,00	44,00
RELEVAGE/PDF AVANT						
W20TK01017	6	Relevage avant - capacité de relevage 500 kg - type triangle Cat. 0 et flexibles (pour version cabine)	(1)		1 902,00	2 301,00
W20TK01082	7	Prise de force complète avant, 1000 tr/min - rotation gauche vue du poste de conduite			2 870,00	3 473,00
W20TS01082		Triangle femelle reprise support masses Cat. 0			145,00	175,00
TONTE						
W20TK01031	8	Tondeuse ventrale 1,52 m - RCK60 avec relevage indépendant	(2)		4 613,00	5 582,00
W20TK00308		Kit mulching 1,52 m - RCK60 (nous consulter si montage d'un kit mulching sur plateau ventrale RCK60)			615,00	744,00
W20TS01627		Support avant plateau de coupe RCK54/RCK60 sur chargeur	(2)		406,00	491,00
W20TK01146		Adaptation tondeuse (avec support) - pour tracteur équipé du relevage AV et d'un plateau de coupe ventrale			414,00	501,00
RAMASSAGE						
W20TK01206	10	Bac de ramassage GCD 600 C (version 3-Points) bennage au sol - 600 l avec goulotte RCK54/60			6 602,00	7 988,00
W36TK00126	11	Bac de ramassage GCD 501 HDTR bennage en hauteur - 500 l avec goulotte plastique			13 646,00	16 512,00
W20TK00246		Goulotte plastique pour tondeuse RCK54/RCK60			385,00	466,00

(1) Lors d'une utilisation chargeur ou relevage AV ou bac de ramassage, prévoir distributeurs et masse AR (sauf bac).
 (2) Le support plateau de coupe sur chargeur est nécessaire pour fixer la tondeuse ventrale avec le chargeur.
 (3) Incompatible tondeuse ventrale
 (4) Montage inadaptée avec tondeuse ventrale (trop petites roues, le plateau touche presque par terre).
 (5) Incompatible chargeur.



Puissance dans un gabarit compact, la série LX est le compromis idéal pour les utilisateurs les plus exigeants.



Les tracteurs de la série LX sont le compromis idéal pour ceux qui recherchent à la fois un gabarit compact, du confort et de la puissance. Ces qualités font de ces tracteurs, des outils polyvalents au service des paysagers, des collectivités et bien d'autres encore. Ceux-ci sont bien entendu équipés de moteurs diesel Kubota conformes aux dernières normes d'émissions Stage 5. Très bien dotées, les versions arceau et cabine reçoivent de série deux distributeurs hydrauliques en sortie avant et arrière.

	LX-351		LX-401	
Modèle	Arceau arrière	Cabine	Arceau arrière	Cabine
Puissance (ch)	35,4		40,4	
cm ³ / \langle cyl \rangle	1498 \langle 4 \rangle			
Couple max (N.m)	111		117,5	
Transmission	HST + 3 gammes avec accélérateur automatique			
Direction	Hydrostatique			
Bi-Speed	Oui			
Capacité de relevage (kg)	1150			
Mémo. tr/min moteur	Oui			
Commande de PDF ext.	Oui			

CARACTÉRISTIQUES



MOTEUR

- Moteur diesel Stage 5
- Injection à rampe commune
- Système de recirculation des gaz d'échappement EGR
- Filtre à particules
- Refroidissement liquide
- Filtre à double élément
- Réservoir à carburant : 32 l
- Capot monobloc à ouverture totale



RELEVAGE

- Relevage avec contrôle de position
- Capacité de relevage : 1150 kg aux rotules (890 kg à 610 mm)
- Réglage -vitesse de descente et butée- de relevage
- Attelage 3-points catégorie I
- Stabilisateurs à réglage extérieur
- Chandelle droite et 3-points réglables



TRANSMISSION

- Transmission HST à 3 gammes
- Régulateur de vitesse de type cranté
- Accélération automatique
- Mémorisation de régime moteur



SYSTÈME HYDRAULIQUE

- Circuit hydraulique à centre ouvert
- Capacité de la pompe principale : 20,4 l/min
- Capacité de la pompe de direction : 15,4 l/min
- Système hydraulique Quattro permettant de contrôler les sorties AV et AR via le monolevier. Un interrupteur permet de choisir la zone de travail AV ou AR
- 2 distributeurs DE - Double Effet dont 1 avec position flottante en sortie avant et arrière



PRISE DE FORCE

- PDF arrière indépendante, vitesses de 540 tr/min et 540ECO tr/min
- PDF ventrale standard vitesse de 2460 tr/min
- Indépendante à embrayage électro-hydraulique
- PDF stationnaire
- Commande externe de PDF



CABINE

- Cabine intégrale 4 montants, sur silent bloc
- Tableau de bord avec large écran de contrôle LCD
- Nouveau design intérieur/extérieur
- Nouvelle ergonomie
- Système de climatisation-chauffage
- Grande surface vitrée arrière, ouvrable, avec système de dégivrage intégré et essuie-glace
- Pré-équipements : radio, prises USB, phares de travail (x2 AV - x2 AR)
- Siège chauffant, confort tissu suspension pneumatique avec ceinture et dispositif de contrôle de présence



PONT AVANT

- Direction hydrostatique
- Système demi-tour rapide exclusif : bi-speed
- Réductions avant à couples coniques
- Rayon de braquage mini de 2,2m
- Engagement mécanique des 4 RM



POSTE DE CONDUITE

- Nouveau volant à inclinaison réglable
- Nouveau tableau de bord
- Nombreux espaces de rangement
- Gyrophare LED
- Sécurité anti-démarrage

PONT ARRIÈRE

- Blocage de différentiel mécanique
- Freins multidisques immergés



GABARIT (suivant modèles et montes)

- Largeur hors tout (voie mini) : 1237 et 1209 mm
- Longueur hors tout : 2857 et 2907 mm
- Hauteur hors tout : 2364 et 2145 mm
- Poids : entre 1130 kg et 1320 kg

ÉQUIPEMENTS OBLIGATOIRES

SIÈGE

- Siège confort PVC à suspension mécanique avec ceinture et dispositif de contrôle de présence
- Siège confort PVC à suspension pneumatique avec ceinture et dispositif de contrôle de présence

PNEUMATIQUES



- Roue agraire • Roue gazon • Roue industrielle • Roue mixte

ÉQUIPEMENTS OPTIONNELS

POSTE DE CONDUITE / CABINE

- Kit garde-boues avant de 270 mm
- Phare de travail arrière (pour version arceau)
- Extincteur poudre 2 kg avec support et visserie
- Rampe triflash
- Autoradio DAB+ (pour version cabine)
- Kit marteau brise-glace (pour version cabine)

LESTAGE / ATTELAGE

- Masses universelles de 25 kg
- Supports de contrepoids avant (x4)
- Supports de contrepoids avant (x6)
- Masse 3-points 700 kg
- Attelage à échelle
- Chape manuelle pour attelage à échelle
- Chape boule K50 pour attelage à échelle

CHARGEUR KUBOTA

- Chargeurs Kubota LA545
 - Capacité de levage : 510 kg au point de pivot
 - Hauteur de levage : 2187 mm au point de pivot
 - Protège calandre
 - Parallélogramme mécanique de série
- Système attache rapide des accessoires frontaux :
 - Godet carré, 1,37 m
 - Godet carré pour matériaux légers, 1,52 m
 - Benne à grappin multifonctions, 1,37 m
 - Kit 2 joues et visserie pour godet multifonctions
 - Fourche à grappin multifonctions, 1,37 m
 - Lève-palette petites fourches 83 cm, 1,37 m
 - Lève-palette grandes fourches 100 cm, 1,37 m
 - Benne 4-en-1, 1,37 m, non compatible avec le système Swift-Tach
- Système Swift-Tach, montage/démontage du chargeur rapide. Pour prendre cette option, il est préférable de la commander en même temps que le chargeur, non compatible avec le godet 4-en-1
- Kit 3^{ème} fonction indépendante, avec coupleurs
- Clapets de sécurité pour le levage
- Clapets de sécurité pour le cavage

RELEVAGE/PDF AVANT

- Relevage avant, commande sur le monolevier
 - Capacité de relevage de 620 kg - type triangle Cat 0
 - Compatibilité relevage avant/chargeur, nous consulter
- Prise De Force pour relevage avant
 - . Vitesse de rotation 1000 tr/min, à commande électrique
 - . Engagement indépendant
 - . Disponible uniquement en rotation gauche
- Triangle femelle reprise support masses Cat. 0
- Adaptation tondeuse avec support pour relevage avant.
 - Obligatoire lorsque le tracteur est équipé d'un relevage avant et d'une tondeuse ventrale

PLATEAU DE COUPE

- Plateau de coupe 1,52 m
 - . Ejection latérale
 - . Plateau de coupe flottant avec roues pivotantes
 - . Recouvrement des 3 lames de 6 cm
 - . Hauteur de coupe : de 38 mm à 102 mm
 - . Accès aux courroies pour la maintenance
 - . Système de nettoyage du plateau de coupe intégré
- Kit Mulching

BAC DE RAMASSAGE

- Bac de ramassage GCD600C de 600 l, bennage au sol
 - Attelage rapide 3-pts - Kit route intégré - 6 pâles amovibles
 - Fonction souffleur
- Bac de ramassage GCD501HD de 500 l, bennage en hauteur
 - . Hauteur de bennage jusqu'à 1,86 m
 - . Accrochage/déaccrochage rapide - 6 pâles amovibles
 - . Embrayage centrifuge
 - . Kit route intégré
- Bac de ramassage GCD801HD de 800 l, bennage en hauteur
 - . Hauteur de bennage jusqu'à 2,47 m
 - . Accrochage/déaccrochage rapide - 6 pâles amovibles
 - . Embrayage centrifuge
 - . Kit route intégré
- Doubleur de fonction : nécessaire si votre tracteur est déjà équipé d'un chargeur ou d'un relevage avant

TRACTEUR - Sans roue, ni siège (configurable)

ARCEAU ARRIERE - Transmission HST		HT	TTC
W36TC00006	LX-351 - 35 ch	33 227,00	40 205,00
	LX-401 - 40 ch	36 062,00	43 635,00

Arceau rabattable homologué CE,
deux distributeurs DE dont 1 avec position flottante en sortie avant et arrière
commandés par monolevier, gyrophare et fixation.

CABINE - Transmission HST		HT	TTC
W36TC00006	LX-351 - 35 ch	41 242,00	49 903,00
	LX-401 - 40 ch	43 834,00	53 039,00

Cabine rigide climatisée 4 montants montée d'usine et pré-équipement autoradio,
deux distributeurs DE dont 1 avec position flottante en sortie avant et arrière
commandés par monolevier, gyrophare et fixation.

EQUIPEMENTS OBLIGATOIRES

		Prix public	HT	TTC
SIEGES				
W30TS00073	Siège confort PVC suspension mécanique avec ceinture et dispositif de contrôle de présence		733,00	887,00
W30TS00074	Siège confort PVC suspension pneumatique avec ceinture et dispositif de contrôle de présence		1 003,00	1 214,00
W30TS00075	Siège confort tissu suspension pneumatique avec ceinture et dispositif de contrôle de présence		1 093,00	1 323,00
PNEUMATIQUES				
COMB095-AG_SP	AV : 7-12 - AR : 12.4-16 - roues agraires avec entretoises <i>Prix de l'ensemble (4 roues)</i>		2 626,00	3 177,00
COMB153-AG_SP	AV : 23X10.50-12 - AR : 300/70R20 - roues agraires avec entretoises <i>Prix de l'ensemble (4 roues)</i>		3 024,00	3 659,00
COMB154-AG	AV : 6.5/90-12 - AR : 8.3R24 - roues agraires <i>Prix de l'ensemble (4 roues)</i>		3 990,00	4 828,00
COMB100-TF_SP	AV : 24x8.50-14 - AR : 13.6-16 - roues gazon avec entretoises <i>Prix de l'ensemble (4 roues)</i>		2 340,00	2 831,00
COMB097-MX_SP	AV : 240/60R12 - AR : 300/70R20 - mixtes garden pro & entretoises <i>Prix de l'ensemble (4 roues)</i>		2 608,00	3 156,00
COMB101-ID_SP	AV : 23X8.5-14 - AR : 12.5/80-18 - roues ind. avec entretoises <i>Prix de l'ensemble (4 roues)</i>		2 471,00	2 990,00

EQUIPEMENTS OPTIONNELS

		Prix public	HT	TTC
POSTE DE CONDUITE - Tous modèles				
W36TK00105	Kit garde-boues avant complet 215 mm		231,00	280,00
W36TK00106	Kit garde-boues avant complet 270 mm		237,00	287,00
POSTE DE CONDUITE - Modèles arceau				
W20TK01315	Rampe triffash arceau avec 1 gyrophare LED		905,00	1 095,00
POSTE DE CONDUITE - Modèles cabine				
W26TS02097	Kit extension d'aile arrière LX CAB - largeur 97 mm		308,00	373,00
W36TS00326	Kit phare supplémentaire (uniquement disponible pour la Suisse et l'Autriche)		549,00	664,00
W20TK01132	Rampe triffash cabine avec 1 gyrophare LED		884,00	1 070,00
W20TK01423	Autoradio DAB+ bluetooth sans CD		187,00	226,00
W20TS01083	Kit marteau brise-glace pour modèles cabine		20,00	24,00
W26TS02096	Tapis de sol pour modèles cabine		120,00	145,00
W20TK01316	Extincteur poudre ABC 2kg + support		121,00	146,00
LESTAGE / REMORQUAGE				
W20TK01242	Masse universelle de 25 kg avec bride de fixation		96,00	116,00
W20TS01665	Support de contrepoids universel 4 masses avec broche et fixation latérale, incompatible chargeur		223,00	270,00
W20TK02006	Support de contrepoids universel 6 masses avec broche et fixation latérale, incompatible chargeur		317,00	384,00
W20TS01034	Contrepoids arrière 3-points en fonte de 700 kg	(1)	3 411,00	4 127,00
W26TS01666	Jeu de bras inférieurs de relevage cat. 1 avec crochets à dégagement rapide		741,00	897,00
W26TS02054	Crochet à échelle		533,00	645,00
W26TS02053	Chape manuelle (prévoir W26TS02054)		325,00	393,00
W26TS01103	Chape boule K50 - voiture - (prévoir W26TS02054)		475,00	575,00
CHARGEUR FRONTAL				
W20TK02004	Chargeur LA545 avec parallélo. méca. + système attache rapide "compact universel"	(1)	6 064,00	7 337,00
7J06651000	Godet carré simple (1,37 m), attache rapide		574,00	695,00
7J06638000	Godet carré pour matériaux légers (1,52 m), attache rapide		564,00	682,00
W36TS00096	Kit 3 ^{ème} fonction pour chargeur LA545, avec coupleurs		1 679,00	2 032,00
W20TS01496	Benne à grappin multifonctions (1,37 m), attache rapide (nécessite la 3 ^{ème} fonction)		2 762,00	3 342,00
W20TS01280	Kit 2 joues et visserie pour godet multifonctions		228,00	276,00
W20TS01495	Fourche à grappin (1,37 m), attache rapide (nécessite la 3 ^{ème} fonction)		3 025,00	3 660,00
W20TS01285	Petite fourche à palette - attache rapide- 1,37 m (compatible doigt de retenue)		1 565,00	1 894,00
W20TS01286	Doigt de retenue pour fourche à palette -W20TS01285- (nécessite la 3 ^{ème} fonction)		1 369,00	1 656,00
W20TS01497	Benne 4-en-1 (1,37 m), attache rapide (nécessite la 3 ^{ème} fonction)	(4)	3 315,00	4 011,00
7J06741100	Kit Swift Tach d'attelage/dételage rapide du chargeur / LX arceau	(4)	1 501,00	1 816,00
7J06741200	Kit Swift Tach d'attelage/dételage rapide du chargeur / LX cabine	(4)	1 579,00	1 911,00
7J06699501	Protège calandre		184,00	223,00
7J06799020	Clapets de sécurité pour le levage		715,00	865,00
W36TS00097	Clapets de sécurité pour le cavage		873,00	1 056,00
RELEVAGE AVANT				
W26TS02058	Relevage AV - triangle mâle Cat. 0		1 668,00	2 018,00
W26TS02085	Barre de poussée		313,00	379,00
W20TS01082	Triangle femelle reprise support masses Cat. 0		145,00	175,00
W20TK02020	Prise de force version arceau 1000 tr/min pour relevage avant - rotation gauche vue du poste de conduite		2 836,00	3 432,00
W20TK02021	Prise de force version cabine 1000 tr/min pour relevage avant - rotation gauche vue du poste de conduite		2 836,00	3 432,00
TONTE				
W20TK02005	Tondeuse ventrale 1,52 m (éjec. lat.) avec relevage indépendant - RCK60-40LX-EU	(2)	5 501,00	6 656,00
W24TK01125	Tondeuse vent. 1,52 m (éjec. arr.) avec rel. ind. - RCK60-40STRW (uniquement pour la Suisse et l'Autriche)	(2)	5 689,00	6 884,00
W20TK00308	Kit mulching 1,52 m - RCK60		615,00	744,00
W26TS02060	Adaptation tondeuse - pour tracteur équipé du relevage avant et d'un plateau de coupe ventrale	(2)	150,00	182,00
RAMASSAGE				
W20TK01280	Bac de ramassage GCD 600 C (version 3-Points) bannage au sol - 600 l avec goulotte RCK54/60		6 602,00	7 988,00
W36TK00126	Bac de ramassage GCD 501 HDTR bannage en hauteur - 500 l avec goulotte plastique		13 646,00	16 512,00
W36TK00127	Bac de ramassage GCD 801 HDTR bannage en hauteur - 800 l avec goulotte plastique		13 629,00	16 491,00
W20TS01406	Duplicateur hydraulique 1 DE en 2 DE pour l'utilisation du bac de ramassage	(3)	620,00	750,00

(1) Lors de l'utilisation d'un chargeur frontal ou relevage AV, prévoir un contrepoids AR de 700 kg (W20TS01034).
(2) Adaptation tondeuse obligatoire lorsque le tracteur est équipé d'un relevage av et d'une tondeuse ventrale.
(3) Nécessaire si votre tracteur est équipé d'un chargeur ou d'un relevage avant.
(4) kit Swift Tach et godet 4-en-1 non compatibles entre eux.

Gabarit ultra compact, puissance et maniabilité, le LX-351 est le tracteur spécialisé parfait pour les rangs peu espacés.



Le tracteur LX-351 DR conserve de la série LX le robuste moteur V1505 coupleux, sobre et silencieux.

Un gabarit ultra compact, un moteur puissant, une maniabilité hors pair font de lui un tracteur compact spécialisé. Il est en quelque sorte le tracteur idéal pour les viticulteurs, les maraichers, les paysagistes et les arboriculteurs.

Doté d'un moteur diesel Kubota conforme à la dernière norme d'émissions Stage 5, ce tracteur bien équipé reçoit de série deux distributeurs hydrauliques double effet en sortie arrière.

	LX-351 DR
Modèle	Arceau central
Puissance (ch)	35,4
cm ³ / \langle cyl \rangle	1498 \langle 4 \rangle
Couple max (N.m)	117,5
Transmission	Mécanique synchronisée avec inverseur au volant
AV / AR	12 / 12
Direction	Hydrostatique
Capacité de relevage (kg)	1150
Mémo. tr/min moteur	Oui
Commande de PDF ext.	Oui
Contrôle d'effort	De série

CARACTÉRISTIQUES

**MOTEUR**

- Moteur diesel Stage 5
- Injection à rampe commune
- Système de recirculation des gaz d'échappement EGR
- Filtre à particules
- Refroidissement liquide
- Filtre à double élément
- Réservoir à carburant : 32 l
- Capot monobloc à ouverture totale

**RELEVAGE**

- Relevage avec contrôle de position et contrôle d'effort de série.
- Capacité de relevage : 1150 kg aux rotules (890 kg à 610 mm)
- Réglage vitesse de descente et butée de relevage
- Attelage 3-points catégorie I
- Stabilisateurs à réglage extérieur
- Chandelle droite et 3-points réglables

**TRANSMISSION**

- Transmission mécanique 12AV/12AR avec inverseur synchronisé
- Mémorisation de régime moteur
- Vitesse mini : 0,88 km/h à 1850 tr/min (avec roues 300/70R20)
- Vitesse maxi : 23,7 km/h à 2600 tr/min (avec roues 12,4-16)

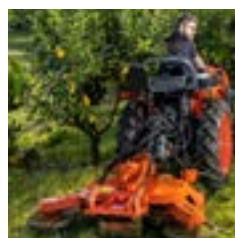
**SYSTÈME HYDRAULIQUE**

- Circuit hydraulique à centre ouvert
- Capacité de la pompe principale : 19,7 l/min
- Capacité de la pompe de direction : 14,8 l/min
- 2 distributeurs DE - Double Effet dont 1 avec position flottante en sortie avant et arrière

**PRISE DE FORCE**

- PDF arrière à roue libre, vitesses de 540 tr/min et 540ECO tr/min
- Enclenchement à embrayage électro-hydraulique
- PDF stationnaire
- Commande externe de PDF

**POSTE DE CONDUITE**

- Tableau de bord avec large écran de contrôle LCD
- Nouveau design intérieur/extérieur
- Nouvelle ergonomie
- Porte-gobelet
- Sécurité anti-démarrage

**PONT AVANT**

- Direction assistée hydrostatique
- Réductions avant à couples coniques
- Rayon de braquage mini de 2,1m
- Engagement mécanique des 4 RM

**GABARIT (suivant montes)**

- Largeur hors tout (voie mini) : entre 1008 et 1365 mm
- Longueur hors tout : 2868 mm
- Hauteur hors tout : entre 2114 et 2130 mm
- Empattement : 1550 mm
- Garde au sol minimale : 292 mm
- Poids : entre 1075 et 1100 kg

PONT ARRIÈRE

- Blocage de différentiel mécanique
- Freins multidisques immergés

ÉQUIPEMENTS OBLIGATOIRES

SIÈGE

- Siège confort PVC COBO SC74/M91 à suspension mécanique avec ceinture et dispositif de contrôle de présence
- Siège confort PVC PILOT B43 à suspension mécanique avec ceinture et dispositif de contrôle de présence (assise basse, idéale pour un usage arboricole)

PNEUMATIQUES



- Roue agraire

La COMB154-AG AV : 6.5/90-12 - AR : 8.3R24 offre une largeur hors tout d'un mètre.

ÉQUIPEMENTS OPTIONNELS

POSTE DE CONDUITE

- Kit garde-boues avant de 215 mm (en cours de validation)
- Kit garde-boues avant de 270 mm (en cours de validation)

RELEVAGE/PDF AVANT

- Relevage avant - type triangle Cat. 0 (en cours de validation)
- Relevage avant - type Cat. 1 (en cours de validation)
- Prise De Force pour relevage avant
 - . Vitesse de rotation 1000 tr/min, à commande électrique
 - . Engagement indépendant
 - . Disponible uniquement en rotation gauche

LESTAGE / ATTELAGE

- Masses universelles de 25 kg
- Supports de contrepoids avant (x4)
- Supports de contrepoids avant (x6)

TRACTEUR - Sans roue, ni siège (configurable)

ARCEAU CENTRAL - Transmission méca		HT	TTC
W36TC00010	LX-351 DR - 35 ch	27 014,00	32 687,00

2 distributeurs double effet, gyrophare et fixation,
contrôle d'effort et de position,
arceau rabattable homologué CE.

EQUIPEMENTS OBLIGATOIRES

		Prix public	HT	TTC
SIEGES				
W31TK00011	Siège PVC (assise basse) suspension mécanique avec ceinture et dispositif de contrôle de présence		373,00	451,00
W20TS01680	Siège confort PVC suspension mécanique avec ceinture et dispositif de contrôle de présence		364,00	440,00
PNEUMATIQUES				
COMB095-AG	AV : 7-12 - AR : 12.4-16 - roues agraires		<i>Prix de l'ensemble (4 roues)</i>	2 462,00 2 979,00
COMB166-AG	AV : 180/85D12 - AR : 320/70R20 - roues agraires		<i>Prix de l'ensemble (4 roues)</i>	2 288,00 2 768,00
COMB153-AG	AV : 23X10.50-12 - AR : 300/70R20 - roues agraires		<i>Prix de l'ensemble (4 roues)</i>	2 860,00 3 461,00
COMB165-AG	AV : 7-12 (180/85D12) - AR : 280/85R20 - roues agraires		<i>Prix de l'ensemble (4 roues)</i>	2 134,00 2 582,00
COMB154-AG	AV : 6.5/90-12 - AR : 8.3R24 - roues agraires	(1)	<i>Prix de l'ensemble (4 roues)</i>	3 990,00 4 828,00

EQUIPEMENTS OPTIONNELS

		Prix public	HT	TTC
LESTAGE / REMORQUAGE				
W20TK01242	Masse universelle de 25 kg avec bride de fixation		96,00	116,00
W20TS01665	Support de contrepoids universel 4 masses avec broche et fixation latérale, incompatible chargeur		223,00	270,00
W20TK02006	Support de contrepoids universel 6 masses avec broche et fixation latérale, incompatible chargeur		317,00	384,00

Un maximum de puissance et de polyvalence dans un gabarit compact.



Le Kubota L1-382 conserve la philosophie qui a fait le succès des anciennes générations : un tracteur polyvalent, fiable, simple à utiliser convenant à une large typologie de clients. Le moteur diesel Kubota de 1,8 litres de cylindrée développe 38 ch, et est conforme à la dernière norme d'émissions Stage 5. Côté transmission vous avez le choix entre une version mécanique FST à 8 rapports avant / 4 arrière, ou une version hydrostatique HST à 3 gammes. Cette nouvelle génération renforce les qualités des modèles antérieurs en apportant une touche de modernité et offrant une ergonomie toujours tournée vers plus de facilité d'usage.

	L1-382 DW	L1-382 HDW	L1-382 DR
Arceau repliable	Arrière	Arrière	Central
Puissance (ch)	38,1		
Cm ³ <cyl>	1826 <3>		
Couple max (N.m)	115,8		
Transmission	Mécanique 8AV/4AR	HST 3 gammes	Mécanique 8AV/4AR
Direction assistée intégrale	○	○	○
Capacité de relevage (kg)	906	906	906
Contrôle d'effort	en option	en option	○

- Aucun
- Standard

CARACTÉRISTIQUES



MOTEUR

- Moteur diesel Kubota Stage 5
- Injection à rampe commune avec vanne EGR et filtre à particules
- Régime nominal : 2700 tr/min
- Refroidissement liquide
- Réservoir à carburant : 42 l
- Capot monobloc à ouverture totale



RELEVAGE / ATTELAGE

- Relevage à commande mécanique
- Capacité de relevage : 906 kg aux rotules (651 kg à 610 mm)
- Réglage -vitesse de descente et butée- de relevage
- Attelage 3-points catégorie I
- Stabilisateurs à réglage extérieur
- Chandelle droite et 3-points réglables
- Crochet avant et barre d'attelage de série



TRANSMISSION

- Transmission mécanique FST 8/4 avec inverseur mécanique
- Transmission HST 3 gammes contrôlée par monopédale
- Régulateur de vitesse de série sur les modèles HST

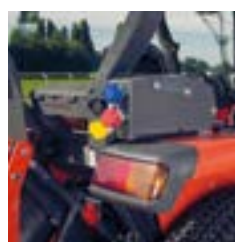

SYSTÈME HYDRAULIQUE

- Circuit hydraulique à centre ouvert
- 2 pompes indépendantes
- Capacité de la pompe auxiliaire : 30,6 l/min



PRISE DE FORCE

- PDF arrière indépendante (sur modèle HST)
- PDF arrière semi-indépendante (sur modèle à transmission mécanique)
- Vitesse de PDF : 540 tr/min



POSTE DE CONDUITE

- Large plateforme
- Nouveau design
- Commandes regroupées sur le tableau de bord et de chaque côté du siège
- Tableau de bord rétroéclairé
- Compte heures, compte tours, jauge à carburant, jauge température liquide de refroidissement
- Siège PVC à suspension mécanique avec ceinture et système OPC
- Interrupteur de gyrophare
- Prise électrique de remorque
- Porte-gobelet
- Boîte à outils



PONT AVANT

- Engagement 4RM près du siège (HST)
- 42° d'angle de braquage,
- Rayon de braquage de 2,5 m
- Garde au sol minimum de 345 mm
- Direction assistée intégrale
- Système d'entraînement à engrenages coniques



GABARIT (suivant modèles et montes)

- Voie avant : 1085 mm
- Voies arrière: 1015, 1295 mm
- Largeur hors tout : 1290, 1565 mm
- Hauteur hors tout : 2460 mm (2350 mm pour le DR)
- Poids : 1300 kg (1320 kg en version DR et 1310 kg en HDW)
- PTAC : 2300 kg / PTRR : 7300 kg (avec remorque à freinage à inertie)

PONT ARRIÈRE

- Blocage de différentiel de série
- Freins multidisques immergés

ÉQUIPEMENTS OBLIGATOIRES

PNEUMATIQUES



- Roue agraire
- Roue gazon
- Roue mixte

ÉQUIPEMENTS OPTIONNELS

POSTE DE CONDUITE



- Garde boue avant 270 mm **1**
- Feux de travail

LESTAGE / ATTELAGE

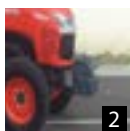

- Masses universelles de 25 kg
 - Support de contrepoids avant (jusqu'à x8) **2**
 - Kit de fixation sans support (x3 à x5 masses)
 - Contrepoids arrière 3-points en fonte de 700 kg
 - Contrôle d'effort (pour les versions arceau arrière)
 - Barre à trous diamètre 22 (810 mm)
- Relevage avant commande par monolevier
capacité de levage 750 kg - Type triangle Cat. 0
compatible avec chargeur LA525
(le triangle du relevage avant doit être démonté lorsque le chargeur est monté sur le tracteur)

HYDRAULIQUE

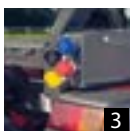

- Kit distributeur avec monolevier 2 DE - Double Effet avec position flottante (possibilité d'un pompage continu - voir avec le Dept. Pièces de Rechange) **3**
- Prise hydraulique arrière SE - Simple Effet
- Convertisseur coupleur vers valve à visser
- Contrôle d'effort (pour les versions arceau arrière)

CHARGEUR KUBOTA

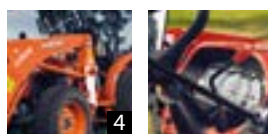

- Chargeurs Kubota LA525 pour versions arceau arrière
Capacité de levage : 513 kg au point de pivot
(439 kg avec attache rapide)
Hauteur de levage : 2403 mm
Indicateur d'horizontalité à tige
Attache rapide tracteur/chargeur
- Système attache rapide des accessoires frontaux :
Godet carré simple 1,68 m
Benne à grappin multifonctions 1,50 m
Kit 2 joues et visserie pour godet multifonctions
Fourche à grappin multifonctions 1,50 m
Lève-palette petites fourches 83 cm, 1,37 m
(compatible doigt de retenue)
Lève-palette grandes fourches 100 cm, 1,37 m
(incompatible doigt de retenue)
Benne 4-en-1 1,50 m
Pique-balle (3 dents)
- Kit 3^{ème} fonction
- Clapets de sécurité chargeur - position flottante conservée
- Clapets de sécurité pour le cavage
- Protège calandre

TRACTEUR - Sans roue (configurable)

ARCEAU ARRIERE - Mécanique & HST		HT	TTC
W36TC00035	L 1382 DW - 38 ch - Mécanique	22 008,00	26 630,00
	L 1382 HDW - 38 ch - HST	24 898,00	30 127,00
ARCEAU CENTRAL - Mécanique		HT	TTC
W36TC00035	L 1382 DR - 38 ch - Mécanique	22 949,00	27 768,00

Support de contrepoids (pour 4 masses),
siège confort avec ceinture de sécurité, accoudoirs,
gyrophare (avec support).

Contrôle d'effort, support de contrepoids (pour 4 masses),
siège confort avec ceinture de sécurité, accoudoirs,
gyrophare (avec support).

EQUIPEMENTS OBLIGATOIRES

				Prix public	HT	TTC
PNEUMATIQUES						
TA02000501	Roue	agraire	AV : 7-16		378,00	457,00
TA11900801	Roue	agraire	AR : 11.2-24		857,00	1 037,00
			Prix de l'ensemble (4 roues)		2 470,00	2 989,00
TA04000601	Roue	gazon	AV : 215/80D15		466,00	564,00
TC42900521	Roue	gazon	AR : 355/80D20		902,00	1 091,00
			Prix de l'ensemble (4 roues)		2 736,00	3 311,00
W36TT30711	Roue	agraire	AV : 7.5-15		414,00	501,00
W36TT00474	Roue	agraire	AR : 320/70R24		1 529,00	1 850,00
			Prix de l'ensemble (4 roues)		3 886,00	4 702,00
W20TK01304	Paire de roues	mixte	AV : 200/70R16		820,00	992,00
W20TK01305	Paire de roues	mixte	AR : 320/70R20		1 882,00	2 277,00
			Prix de l'ensemble (4 roues)		2 702,00	3 269,00

EQUIPEMENTS OPTIONNELS

				Prix public	HT	TTC
POSTE DE CONDUITE						
W20TK01369	1	Kit garde-boues avant 270 mm - incompatible chargeur			529,00	640,00
3A01197601		Phare de travail arrière			51,00	62,00
W26TS02123		Kit accélération automatique pour L1-382 HDW			193,00	234,00
LESTAGE / REMORQUAGE						
W20TK01242	2	Masse universelle de 25 kg avec bride de fixation			96,00	116,00
W20TK01995		Support de contrepoids universel 8 masses (avec broche et fixation latérale).....			384,00	465,00
W20TS01668		Kit de fixation sans support (x3 à x5 masses).....			88,00	106,00
W20TS01034		Contrepoids arrière 3-points en fonte de 700 kg			3 411,00	4 127,00
W20TS00276		Crochet d'attelage multi-positions (incompatible avec le contrôle d'effort)			1 232,00	1 491,00
W26TS01103		Boule d'attelage K50 - option pour crochet multipositions W20TS00276			475,00	575,00
W20TS01116		Barre à trous diamètre 22 (810 mm)			61,00	74,00
CHARGEUR pour modèles arceau arrière (DW & HDW)						
W20TK01996	4	Chargeur LA525 avec attache rapide pour L1382 DW/HDW arceau AR uniquement	(1)		5 289,00	6 400,00
7J30651000		Godet carré attache rapide 66" (1,68 m)			853,00	1 032,00
W20TS01502		Benne à grappin multifonctions attache rapide 1,50 m (nécessite 3ème fonction)			3 321,00	4 018,00
W20TS01280		Kit 2 joues et visserie pour godet multifonctions			228,00	276,00
W20TS01501		Fourche à grappin attache rapide 1,50 m (nécessite 3ème fonction)			3 735,00	4 519,00
W20TS01607		3ème fonction pour chargeur LA525			1 055,00	1 277,00
W20TS01503		Godet 4 en 1 attache rapide 1,50 m (nécessite la 3ème fonction)			3 656,00	4 424,00
7J27937000		Pique-balle attache rapide (3 dents)			1 342,00	1 624,00
W20TK00781		Grande fourche à palette -attache rapide- 1,37 m (incompatible doigt de retenue)			2 289,00	2 770,00
W20TS01285		Petite fourche à palette -attache rapide- 1,37 m (compatible doigt de retenue)			1 565,00	1 894,00
W20TS01286		Doigt de retenue pour fourche à palette -W20TS01285- (nécessite la 3ème fonction)			1 369,00	1 656,00
7J29999531		Protection repliable de calandre			357,00	432,00
W20TS01606		Clapets de sécurité chargeur LA525 (position flottante conservée)			559,00	676,00
W20TS01554		Clapets de sécurité pour le cavage			873,00	1 056,00
HYDRAULIQUE						
W20TS01710	3	Kit distributeurs avec monolevier 2 DE - Double Effet (dont un avec position flottante)			1 118,00	1 353,00
W20TS01071		Prise hydraulique arrière (coupleur à billes 1/2") SE - Simple Effet			145,00	175,00
W20TS01072		Convertisseur coupleur vers valve à visser			36,00	44,00
RELEVAGE ARRIERE						
W26TS01829		Attelage échelle (incompatible avec L1-382 DR / incompatible avec contrôle d'effort)			735,00	889,00
W26TS01830		Chape manuelle pour attelage échelle			729,00	882,00
TC62998101		Contrôle d'effort pour L1382			510,00	617,00
RELEVAGE AVANT (pour modèles arceau arrière)						
W26TS02019		Relevage avant Cat. 0 + triangle (capacité de 750 kg, sans monolevier)			2 021,00	2 445,00
W26TK01273		Monolevier de commande pour relevage avant Cat. 0			3 025,00	3 660,00

(1) Avec chargeur (nbre de contrepoids maxi : x4 au lieu de x5) prévoir un contrepoids AR (W20TS01034).

Puissants et fonctionnels,
ces tracteurs Utility s'adaptent à tous types de travaux.



Les modèles de la nouvelle série L1002 en moyen et grand châssis conservent les qualités qui ont fait la réputation des tracteurs utility précédents, tout en apportant une touche de modernité et un moteur Stage 5. Le choix d'une transmissions mécanique synchronisée FST ou hydrostatique HST est toujours offert pour assurer à tout un chacun plus de simplicité, de confort et de souplesse d'utilisation.

	L1-452 DW	L1-452 HDW	L1-452 DR	L1-522 DW	L1-552 HDW	L1-522 DR
Arceau repliable	Arrière	Arrière	Central	Arrière	Arrière	Central
Puissance (ch)	45,5			51,7	55,3	51,7
Type d'aspiration	Atmosphérique			Turbo		
Cm ³ <cyl>	2434 <4>			2434 <4>		
Couple max (N.m)	143,4	148,9	143,4	166,7	185,3	166,7
Transmission	Mécanique FST	Hydrostatique HST	Mécanique FST	Mécanique FST	Hydrostatique HST	Mécanique FST
Nb de rapports	8AV/8AR	3AV/3AR	8AV/8AR	8AV/8AR	3AV/3AR	8AV/8AR
Direction	Direction assistée hydrostatique			Direction assistée hydrostatique		
Capacité de relevage	1750 kg			1750 kg		
Contrôle d'effort	Option			Option		

CARACTÉRISTIQUES



MOTEUR

- Moteur diesel Stage 5
- L1-452 : Injection à rampe commune avec vanne EGR et filtre à particules
- L1-522, L1-552 : Injection à rampe commune avec turbo, vanne EGR et filtre à particules
- Refroidissement liquide
- Filtre à air double élément
- Réservoir à carburant : 50 l



RELEVAGE / ATTELAGE

- Capacité de relevage aux rotules : 1750 kg
- L1-452 : Attelage 3-points catégorie I et bras télescopique à boule
- L1-522 : Attelage 3-points catégorie II et bras télescopique à boule
- Stabilisateurs à réglage extérieur
- Chandelle droite et 3-points réglables
- Barre oscillante



TRANSMISSION

- Transmission 8 AV/8 AR avec inverseur synchronisé
- Vitesse mini 1,7 km/h (transmission mécanique)
- Transmission HST 3 gammes, contrôlée par monopédale
- Régulateur de vitesse électronique (modèle HST)
- Mémorisation de régime moteur



SYSTÈME HYDRAULIQUE

- Circuit hydraulique à centre ouvert
- Capacité de la pompe : 37 et 35,6 l/min
- 1 distributeur DE - Double Effet avec position flottante en standard



PRISE DE FORCE

- PDF arrière 540 tr/min
- Indépendante à embrayage électrohydraulique
- PDF stationnaire



POSTE DE CONDUITE

- Plateforme semi-plane avec tapis en caoutchouc
- Volant à inclinaison réglable
- Nouveau design
- Commandes ergonomiques
- Tableau de bord rétroéclairé IntelliPanel
- Arceau de sécurité repliable
- Gyrophare LED
- Sécurité anti-démarrage



PONT AVANT

- Direction hydrostatique
- Réductions avant à couples coniques
- Entraînement axial
- Rayon de braquage mini de 2,7 m et 3,2 m
- Engagement mécanique des 4 RM



GABARIT

(suivant modèles et montes)

- Empattement : 1895mm et 1915 mm
- Largeur hors tout (voie mini) : 1470 et 1555 mm
- Poids : 1680 - 1700 et 1820 - 1825 kg
- PTAC : 3230 kg, 3370 et 3780 kg
- Capacité de traction : 2500 kg
- PTRR (non freinée) : 5070 kg

PONT ARRIÈRE

- Blocage du différentiel mécanique
- Freins multidisques immergés à commande mécanique

ÉQUIPEMENTS OBLIGATOIRES

PNEUMATIQUES



- Roues agraires diagonales
- Roues agraires radiales
- Roues gazon
- Roues industrielles

1

ÉQUIPEMENTS OPTIONNELS

POSTE DE CONDUITE

- Garde-boue
- Feux de travail arrière
- Extincteur poudre 2 kg avec support et visserie
- Rampe triflash avec 1 gyrophare LED

- Benne 4-en-1 attache rapide 1,83 m
- Pique-balle attache rapide (3 dents)
- Kit 3^{ème} fonction, avec coupleurs
- Clapets de sécurité chargeur LA805/1055 (position flottante conservée)
- Clapets de sécurité pour le cavage (en cours de validation)

LESTAGE / ATTELAGE



- Masses universelles de 25 kg
- Support de contrepoids avant (x8)
- Masse 3-points 700 kg
- Contrôle d'effort (pour les L1-452 DW/HDW, L1-522 DW et L1-552 HDW)
- Barre à trous diamètre 22 (810 mm)
- Crochet d'attelage multipositions

2

- Relevage avant sans monolevier pour modèle arceau arrière équipé d'un chargeur
 - commande par monolevier
 - capacité de levage 1000 kg - Type triangle Cat. 0
 - capacité de levage 800 kg - Cat. 1
- Relevage avant, commande sur le monolevier
 - commande par monolevier
 - capacité de levage 1000 kg - Type triangle Cat. 0
 - capacité de levage 800 kg - Cat. 1
- Prise De Force pour relevage avant
 - vitesse de rotation 1000 tr/min, à commande électrique
 - engagement indépendant
 - disponible uniquement en rotation gauche

HYDRAULIQUE

- Distributeur hydraulique n°2 DE - Double Effet + flottant
- Distributeur hydraulique n°3 DE - Double Effet + flottant
- Convertisseur coupleur vers valve à visser

CHARGEUR KUBOTA



3

4

- Chargeur Kubota LA805 (pour le L1-452)
 - Capacité de levage : 836 kg au point de pivot
 - Hauteur de levage : 2665 mm
 - Attache rapide tracteur/chargeur
 - Protège calandre
- Chargeur Kubota LA1055 (pour le L1-522/L1-552)
 - Capacité de levage : 1123 kg au point de pivot
 - Hauteur de levage : 2859 mm
 - Attache rapide tracteur/chargeur
 - Protège calandre
- Système attache rapide des accessoires frontaux :
 - Godet carré attache rapide 1,68 m / 1,83 m / 1,83 m
 - matériaux légers -
 - Godet rond attache rapide 1,83 m
 - Benne à grappin multifonction attache rapide 1,72 m
 - Fourche à grappin multifonctions attache rapide 1,72 m
 - Lève-palette petites fourches 83 cm, 1,37 m (compatible doigt de retenue)
 - Lève-palette grandes fourches 100 cm, 1,37 m (incompatible doigt de retenue)

3

4

**Relevage et PDF avant incompatible arceau central*

TRACTEUR - Sans roue (configurable)

ARCEAU ARRIERE - Mécanique & HST		HT	TTC
W36TC00036	L1-452 DW - 45 ch - Mécanique	28 903,00	34 973,00
	L1-452 HDW - 45 ch - Hydro	32 381,00	39 181,00

Siège à suspension mécanique,
x2 rétroviseurs, gyrophare LED & support,
x1 distributeur DE avec position flottante (en sortie arrière).

ARCEAU CENTRAL - Mécanique		HT	TTC
W36TC00036	L1-452 DR - 45 ch - Mécanique	29 993,00	36 292,00

Siège à suspension mécanique,
x2 rétroviseurs, gyrophare LED & support,
x1 distributeur DE avec position flottante (en sortie arrière).
Modèle L1-452 DR incompatible chargeur,
incompatible crochet d'attelage multi-positions.

EQUIPEMENTS OBLIGATOIRES

		Prix public	HT	TTC	
PNEUMATIQUES					
COMB107-AG	AV : 8-16 - AR : 13.6-26 - roues agraires	Prix de l'ensemble (4 roues)	(5)	3 122,00	3 778,00
COMB135-AG	AV : 260/70R16 - AR : 380/70R24 - roues agraires	Prix de l'ensemble (4 roues)	(4)	4 082,00	4 939,00
COMB110-AG	AV : 260/70R16 - AR : 440/65R24 - roues agraires	Prix de l'ensemble (4 roues)	(4)	5 158,00	6 241,00
COMB108-TF	AV : 29X12.00-15 - AR : 475/65-D20 - roues gazon	Prix de l'ensemble (4 roues)	(3)	4 130,00	4 997,00
COMB141-MX	AV : 280/70R16 - AR : 420/70R24 - roues mixtes (garden pro)	Prix de l'ensemble (4 roues)	(2)(3)	4 002,00	4 842,00
COMB111-ID_SF 1	AV : 250/75R16 - AR : 360/80R24 - roues ind. TRI2 avec entretois	Prix de l'ensemble (4 roues)	(3)	6 532,00	7 904,00

EQUIPEMENTS OPTIONNELS

		Prix public	HT	TTC
POSTE DE CONDUITE				
W20TK01369	Kit garde-boues avant 270 mm - incompatible chargeur		529,00	640,00
W26TS01962	Extensions d'ailes arrière		257,00	311,00
TD17091001	Feux de travail AR (version arceau)		153,00	185,00
W20TK01316	Extincteur poudre ABC 2kg + support		121,00	146,00
W20TK01315	Rampe trifold arceau avec 1 gyrophare LED		905,00	1 095,00
W26TS02125	Kit accélération automatique pour L1002 HDW		243,00	294,00
LESTAGE / REMORQUAGE				
W20TK01242	Masse universelle de 25 kg avec bride de fixation		96,00	116,00
W20TK01995 2	Support de contrepoids universel 8 masses (avec broche et fixation latérale).....		384,00	465,00
W20TS01034	Contrepoids arrière 3-points en fonte de 700 kg		3 411,00	4 127,00
W20TS00276	Crochet d'attelage multi-positions (incompatible avec le contrôle d'effort)		1 232,00	1 491,00
W26TS01831	Boule d'attelage K50 - option pour crochet multipositions W20TS00276		746,00	903,00
W24TS00877	Crochet ramasseur Dromone		1 576,00	1 907,00
W20TS01116	Barre à trous diamètre 22 (810 mm)		61,00	74,00
CHARGEUR pour modèles arceau arrière (DW & HDW)				
W20TK01489	Chargeur LA805 + kit leviers multifonctions, système attache rapide "compact universel" et protège calandre	(1)	6 729,00	8 142,00
7J30651000	Godet carré attache rapide 66" (1,68 m)		853,00	1 032,00
7J30751000 3	Godet carré attache rapide 72" (1,83 m)		1 078,00	1 304,00
7J26838000	Godet carré attache rapide 72" (1,83 m) - matériaux légers-		965,00	1 168,00
7J27581000	Godet rond attache rapide 72" (1,83 m)		1 430,00	1 730,00
W20TK01310	Godet 4-en-1 attache rapide 1,83 m (nécessite 3 ^{ème} fonction) + coupleurs		2 960,00	3 582,00
7J27937000	Pique-balle attache rapide (3 dents)		1 342,00	1 624,00
W20TK01491	Kit 3 ^{ème} fonction indépendante pour chargeur LA805/LA1055 + coupleurs		2 007,00	2 428,00
W20TS01505 4	Benne à grappin multifonctions attache rapide 1,72 m (nécessite 3 ^{ème} fonction)		3 561,00	4 309,00
W20TS01504	Fourche à grappin attache rapide 1,72 m (nécessite 3 ^{ème} fonction)		4 164,00	5 038,00
W20TK00781	Grande fourche à palette -attache rapide- 1,37 m (incompatible doigt de retenue)		2 289,00	2 770,00
W20TS01285	Petite fourche à palette -attache rapide- 1,37 m (compatible doigt de retenue)		1 565,00	1 894,00
W20TS01286	Doigt de retenue pour fourche à palette -W20TS01285- (nécessite la 3 ^{ème} fonction)		1 369,00	1 656,00
W20TS01192	Clapets de sécurité chargeur LA805/LA1055 (position flottante conservée)		923,00	1 117,00
W20TS01554	Clapets de sécurité pour le cavage		873,00	1 056,00
HYDRAULIQUE				
W20TK01485	En position 2, distributeur auxiliaire 1 DE FD - Double Effet avec position flottante		613,00	742,00
W20TK01486	En position 3, distributeur auxiliaire 1 DE FD - Double Effet avec position flottante		701,00	848,00
W20TS01072	Convertisseur coupleur vers valve à visser		36,00	44,00
TD44973001	Kit monolevier pour L1 / L2 arceau arrière		775,00	938,00
RELEVAGE ARRIERE				
TD44998101	Contrôle d'effort L1-452/L2-452/L2-522 DW (incompatible avec le crochet d'attelage multipositions)		516,00	624,00
RELEVAGE AVANT				
W20TK01492	Relevage avant Cat. 0 + barre de poussée, triangle avec amortisseurs (boule d'azote) et monolevier de commande		3 641,00	4 406,00
W20TK02010	Relevage avant Cat. 0 + barre de poussée, triangle avec amortisseurs (boule d'azote) - sans monolevier		2 866,00	3 468,00
W20TK01493	Relevage avant Cat. 1 + barre de poussée avec amortisseurs (boule d'azote) et monolevier de commande		3 641,00	4 406,00
W20TK02011	Relevage avant Cat. 1 + barre de poussée avec amortisseurs (boule d'azote) - sans monolevier		2 866,00	3 468,00
W20TK01496	PDF relevage avant, 1000 tr/min - rotation gauche vue du poste de conduite		3 310,00	4 005,00

(1) Avec chargeur frontal, prévoir un contrepoids AR de 700 kg (W20TS01034).

(2) Les roues en Garden pro ne sont pas compatibles avec le relevage avant.

(3) Jante à voile fixe.

(4) Jante à voile variable.

(5) Jante arrière à voile variable.

TRACTEUR - Sans roue (configurable)

ARCEAU ARRIERE		HT	TTC
W36TC00036	L1-522 DW - 52 ch - Mécanique	29 685,00	35 919,00
	L1-552 HDW - 55 ch - Hydro	33 094,00	40 044,00

Siège à suspension mécanique,
sorties hyd. avant sans monolevier,
x2 rétroviseurs, gyrophare LED & support,
x1 distributeur DE avec position flottante (en sortie arrière).

ARCEAU CENTRAL		HT	TTC
W36TC00036	L1-522 DR - 52 ch - Mécanique	30 490,00	36 893,00

Siège à suspension mécanique,
x2 rétroviseurs, gyrophare LED & support,
x1 distributeur DE avec position flottante (en sortie arrière).
Modèle L1-522 DR incompatible chargeur,
incompatible crochet d'attelage multi-positions.

EQUIPEMENTS OBLIGATOIRES

		Prix public	HT	TTC
PNEUMATIQUES				
COMB112-AG	AV : 8-16 - AR : 12.4-28 - roues agraires	Prix de l'ensemble (4 roues) (5)	3 288,00	3 978,00
COMB113-AG	AV : 9.5-16 - AR : 13.6-28 - roues agraires	Prix de l'ensemble (4 roues) (5)	3 980,00	4 816,00
COMB114-AG	AV : 280/70R18 - AR : 380/70R28 - roues agraires	Prix de l'ensemble (4 roues) (4)	4 988,00	6 035,00
COMB137-AG	AV : 260/70R16 - AR : 380/70R24 - roues agraires	Prix de l'ensemble (4 roues) (4)	4 082,00	4 939,00
COMB138-AG_8H	AV : 280/70R16 - AR : 440/65R24 - roues agraires	Prix de l'ensemble (4 roues) (4)	5 342,00	6 464,00
COMB115-AG	AV : 280/70R18 - AR : 440/65R28 - roues agraires	Prix de l'ensemble (4 roues) (3)	5 440,00	6 582,00
COMB120-TF	AV : 29X12.00-15 - AR : 475/65D20 - roues gazon	Prix de l'ensemble (4 roues) (3)	4 018,00	4 862,00
COMB141-MX_8H	AV : 280/70R16 - AR : 420/70R24 - roues mixtes (garden pro)	Prix de l'ensemble (4 roues) (2)(3)	4 002,00	4 842,00
COMB117-ID_SP_1	AV : 250/80R16 - AR : 400/80R24 - roues ind. TRI2 avec entretoises	Prix de l'ensemble (4 roues) (3)	6 632,00	8 025,00

EQUIPEMENTS OPTIONNELS

		Prix public	HT	TTC
POSTE DE CONDUITE				
W20TK01363	Kit garde-boues avant 310 mm - incompatible chargeur		867,00	1 049,00
W26TS01962	Extensions d'ailes arrière		257,00	311,00
TD17091001	Feux de travail AR (version arceau)		153,00	185,00
W20TK01315	Rampe triffash arceau avec 1 gyrophare LED		905,00	1 095,00
W20TK01316	Extincteur poudre ABC 2kg + support		121,00	146,00
W26TS02125	Kit accélération automatique pour L1002 HDW		243,00	294,00
LESTAGE / REMORQUAGE				
W20TK01242	Masse universelle de 25 kg avec bride de fixation		96,00	116,00
W20TK01995	2 Support de contrepoids universel 8 masses (avec broche et fixation latérale)		384,00	465,00
W20TS01034	Masse 3-points 700 kg		3 411,00	4 127,00
W20TS00276	Crochet d'attelage multi-positions (incompatible avec le contrôle d'effort)		1 232,00	1 491,00
W26TS01831	Boule d'attelage K50 - option pour crochet multipositions W20TS00276		746,00	903,00
W24TS00877	Crochet ramasseur Dromone		1 576,00	1 907,00
W20TS01116	Barre à trous diamètre 22 (810 mm)		61,00	74,00
CHARGEUR FRONTAL pour modèles arceau arrière (DW & HDW)				
W20TK01490	Chargeur LA1055 + kit leviers multifonctions, système attache rapide "compact universel" et protège calandre	(1)	7 533,00	9 115,00
7J30751000	3 Godet carré attache rapide 72" (1,83 m)		1 078,00	1 304,00
7J26838000	Godet carré attache rapide 72" (1,83 m) - matériaux légers		965,00	1 168,00
7J27581000	Godet rond attache rapide 72" (1,83 m)		1 430,00	1 730,00
W20TK01310	Godet 4-en-1 attache rapide 1,83 m (nécessite 3 ^{ème} fonction) + coupleurs		2 960,00	3 582,00
7J27937000	Pique-balle attache rapide (3 dents)		1 342,00	1 624,00
W20TK01491	Kit 3 ^{ème} fonction indépendante pour chargeur LA805/LA1055 + coupleurs		2 007,00	2 428,00
W20TS01505	4 Benne à grappin multifonctions attache rapide 1,72 m (nécessite 3 ^{ème} fonction)		3 561,00	4 309,00
W20TS01504	Fourche à grappin attache rapide 1,72 m (nécessite 3 ^{ème} fonction)		4 164,00	5 038,00
W20TK00781	Grande fourche à palette -attache rapide- 1,37 m (incompatible doigt de retenue)		2 289,00	2 770,00
W20TS01285	Petite fourche à palette -attache rapide- 1,37 m (compatible doigt de retenue)		1 565,00	1 894,00
W20TS01286	Doigt de retenue pour fourche à palette -W20TS01285- (nécessite la 3 ^{ème} fonction)		1 369,00	1 656,00
W20TS01192	Clapets de sécurité chargeur LA805/LA1055 (position flottante conservée)		923,00	1 117,00
W20TS01554	Clapets de sécurité pour le cavage		873,00	1 056,00
HYDRAULIQUE				
W20TK01487	En position 2, distributeur auxiliaire 1 DE FD - Double Effet avec position flottante		645,00	780,00
W20TK01488	En position 3, distributeur auxiliaire 1 DE FD - Double Effet avec position flottante		711,00	860,00
W20TS01072	Convertisseur coupleur vers valve à visser		36,00	44,00
TD44973001	Kit monolevier pour L1 / L2 Arceau arrière		775,00	938,00
RELEVAGE ARRIERE				
TD44998101	Contrôle d'effort L1-452/L1-522/L2-452/L2-522 DW (incompatible avec le crochet d'attelage multipositions)		516,00	624,00
RELEVAGE AVANT				
W20TK01492	Relevage avant Cat. 0 + barre de poussée, triangle avec amortisseurs (boule d'azote) et monolevier de commande		3 641,00	4 406,00
W20TK02010	Relevage avant Cat. 0 + barre de poussée, triangle avec amortisseurs (boule d'azote) - sans monolevier		2 866,00	3 468,00
W20TK01493	Relevage avant Cat. 1 + barre de poussée avec amortisseurs (boule d'azote) et monolevier de commande		3 641,00	4 406,00
W20TK02011	Relevage avant Cat. 1 + barre de poussée avec amortisseurs (boule d'azote) - sans monolevier		2 866,00	3 468,00
W20TK01496	PDF relevage avant, 1000 tr/min - rotation gauche vue du poste de conduite		3 310,00	4 005,00

(1) Avec chargeur frontal, prévoir un contrepoids AR de 700 kg (W20TS01034).
 (2) Les roues en Garden pro ne sont pas compatibles avec le relevage avant.
 (3) Jante à voile fixe. (4) Jante à voile variable. (5) Jante arrière à voile variable.

Robustesse et polyvalence pour venir à bout des travaux les plus exigeants.



Les tracteurs de la série L2 ont toujours su allier robustesse, fiabilité et confort, le tout dans un gabarit compact. Cette nouvelle génération de tracteur n'échappe pas à la règle. Les moteurs diesel Kubota sont conformes à la dernière norme d'émissions Stage 5. Maraichers, arboriculteurs, paysagistes, gérants d'un centre équestre ou encore collectivités, chacun trouvera dans cette série les qualités exigées, indispensables à l'épanouissement de son activité.

	L2-372	L2-452		L2-522		L2-552	L2-622
Modèle	Arceau central	Arceau arrière	Cabine	Arceau arrière	Cabine	Cabine	Cabine
Puissance (ch)	37,1	45,5		51,7		55,3	
62,3							
cm ³ / \langle cyl \rangle	1826 \langle 3 \rangle			2434 \langle 4 \rangle			
Couple max (N.m)	115,2	143,4	148,9	166,7		185,3	198,5
Transmission	16AV/16AR	16AV/16AR	HST+ 3 gammes	Mécanique 16AV/16AR		HST+ 3 gammes	HST+ 3 gammes
Direction				Hydrostatique			
Monolevier multifonction	Non	Non	Oui	Non	Oui	Oui	Oui
Capacité de relevage (kg)	1700			1750			
Poids à vide (kg)	1655	1775	1905	1825	2045	2080	2080
PTAC (kg)	2570	3230	3500	3780	3800	3800	3800
PTRA (kg) remorque non freinée	5070	5730	6000	6080	6100	6100	6100
& remorque avec freinage à inertie	8570	9500	9230	9800	9800	9780	9800

CARACTÉRISTIQUES



MOTEUR

- Moteur diesel Stage 5
- Injection à rampe commune
- Système de recirculation des gaz d'échappement EGR
- Filtre à particules
- Refroidissement liquide
- Filtre à air double élément
- Réservoir à carburant : 50 l (version arceau) / 51 l (version cabine)



TRANSMISSION

- Transmission mécanique FST 16/16 avec inverseur synchronisé et vitesses rampantes en STD
- Vitesse mini 0,19 km/h (transmission mécanique)
- Transmission HST+ 3 gammes et automatismes de conduite (version cabine)
- Régulateur de vitesse électronique (modèle HST)
- Mémorisation de régime moteur



PRISE DE FORCE

- PDF arrière indépendante, vitesses de 540 tr/min et 750 tr/min (version FST), vitesse de 540 tr/min (version HST)
- PDF ventrale en option (version HST)
- Indépendante à embrayage électrohydraulique
- PDF stationnaire

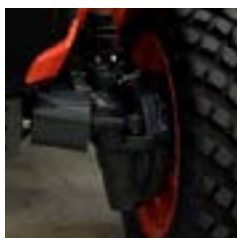

PONT AVANT

- Direction hydrostatique
- Réductions avant à couples coniques
- Rayon de braquage mini de 2,7 m et 3,2 m (en fonction du tracteur)
- Engagement mécanique des 4 RM

PONT ARRIÈRE

- Blocage du différentiel mécanique
- Freins multidisques immergés à commande mécanique



RELEVAGE

- Capacité de relevage aux rotules : 1750 kg, 1700 kg pour le L2-372
- Réglage - vitesse de descente et butée - de relevage
- Commande externe de relevage (modèle cabine exclusivement)
- Attelage 3-points cat. I bras avec crochet automatique (rotule pour les L2002 DR)
- Stabilisateurs à réglage extérieur
- Chandelle droite et 3-points réglables



SYSTÈME HYDRAULIQUE

- Circuit hydraulique à centre ouvert
- Capacité de la pompe : 31,5 l/min (L2-372), 37 l/min (L2-452 arceau) et 35,6 l/min (L2-522 arceau et L2 cabine)
- 2 distributeurs DE - Double Effet dont 1 avec position flottante en sortie avant
- Monolevier en standard sur les modèles cabine
- 2 distributeurs DE - Double Effet dont 1 position flottante en sortie arrière



CABINE

- Nouvelle cabine intégrale 6 montants, montée sur silentblocs
- Tableau de bord avec large écran de contrôle LCD
- Nouveau design intérieur / extérieur
- Système de climatisation-chauffage
- Grande surface vitrée arrière, ouvrable, avec système de dégivrage intégré et essuie-glace
- Pré-équipements : radio, prises 12V, phares de travail (x2 AV - x2 AR)
- Siège confort tissu suspension pneumatique avec ceinture et dispositif de contrôle de présence



POSTE DE CONDUITE

- Nouveau volant à inclinaison réglable
- Tableau de bord rétroéclairé Intelli-Panel
- Gyrophare LED
- Sécurité anti-démarrage



GABARIT (suivant modèles et montes)

- Largeur hors tout (voie mini) : 1660 et 1685 mm
- Longueur hors tout : entre 3180 et 3455 mm
- Hauteur hors tout : 2330 et 2550 mm
- Poids : entre 1655 et 2080 kg

ÉQUIPEMENTS OBLIGATOIRES

PNEUMATIQUES



- Roues agraires (radiales et diagonales)
- Roues gazon
- Roues mixtes
- Roues industrielles

ÉQUIPEMENTS OPTIONNELS

POSTE DE CONDUITE

- Garde de boue
- Elargisseur d'aile
- Phare de travail arrière (pour version arceau)
- Extincteur poudre 2 kg avec support et visserie
- Rampe triflash
- Autoradio DAB+ (pour version cabine)
- Kit marteau brise-glace (pour version cabine)
- Extincteur poudre 2 kg
- Filtre charbon actif pour cabine (pour pulvérisations)

LESTAGE / ATTELAGE

- Masses universelles de 25 kg
- Support de contrepoids avant (x8)
- Contrepoids arrière 3-points en fonte de 700 kg
- Contrôle d'effort (incompatible avec le crochet multiposition)
- Barre à trous diamètre 22 (810 mm)
- Crochet d'attelage multipositions
- Crochet ramasseur
- Kit de prise de force ventrale (L2 HST uniquement)

CHARGEUR KUBOTA



- Chargeurs Kubota LA1055 (pour le L2-522 / L2-552 / L2-622)
Capacité de levage : 1123 kg au point de pivot
Hauteur de levage : 2859 mm
Attache rapide tracteur/chargeur
Protège calandre

- Chargeurs Kubota LA805 (L2-452)
Capacité de levage : 836 kg au point de pivot
Hauteur de levage : 2665 mm
Attache rapide tracteur/chargeur
Protège calandre
- Système attache rapide des accessoires frontaux :
 - godet carré attache rapide 1,68 m / 1,83 m / 1,83 m **1**
 - matériaux légers -
 - godet rond attache rapide 1,83 m
 - benne à grappin multifonction attache rapide 1,72 m **2**
 - kit 2 joues et visserie pour godet multifonctions
 - fourche à grappin multifonctions attache rapide 1,72 m
 - lève-palette petites fourches 83 cm, 1,37 m (compatible doigt de retenue)
 - lève-palette grandes fourches 100 cm, 1,37 m (incompatible doigt de retenue)
 - benne 4-en-1, 1,83 m
 - pique-balle (3 dents)
- Kit 3^{ème} fonction, avec coupleurs
- Clapets de sécurité chargeur LA805/1055, position flottante conservée (en cours de validation)
- Clapets de sécurité pour le cavage

HYDRAULIQUE - MODÈLES ARCEAU

- Distributeur hydraulique n°3 DE - Double Effet avec position flottante
- Convertisseur coupleur 1/2 vers valve à visser

HYDRAULIQUE - MODÈLES CABINE



- Distributeur hydraulique n°3 DE - Double Effet **3**
- Convertisseur coupleur 1/2 vers valve à visser

RELEVAGE AVANT

- Relevage avant sans monolevier pour modèle arceau arrière équipé d'un chargeur ou modèle cabine (en cours de validation)
 - commande par monolevier
 - capacité de levage 1000 kg - Type triangle Cat. 0
 - capacité de levage 800 kg - Cat. 1
- Relevage avant, commande sur le monolevier (en cours de validation)
 - commande par monolevier
 - capacité de levage 1000 kg - Type triangle Cat. 0
 - capacité de levage 800 kg - Cat. 1
- Prise De Force pour relevage avant (en cours de validation)
 - vitesse de rotation 1000 tr/min, à commande électrique
 - engagement indépendant
 - disponible uniquement en rotation gauche

*Relevage et PDF avant incompatible arceau central

TRACTEUR - Sans roue (configurable)

ARCEAU - Transmission mécanique		HT	TTC
W20TC00457	L2-452 DW - 45 ch - Mécanique	36 837,00	44 573,00
W20TC00458	L2-522 DW - 52 ch - Mécanique	40 125,00	48 551,00

ARCEAU CENTRAL - Trans. mécanique		HT	TTC
W20TC00456	L2-372 DR - 37 ch - Mécanique	27 127,00	32 824,00

x2 DE dont 1 à position flottante, siège à suspension mécanique avec ceinture de sécurité, gyrophare & support, sorties hyd. avant sans monolevier.

x2 DE dont 1 à position flottante, siège à suspension mécanique avec ceinture de sécurité, gyrophare & support, contrôle d'effort, incompatible crochet d'attelage multi-positions.

EQUIPEMENTS OBLIGATOIRES

		Prix public	HT	TTC
PNEUMATIQUES - Modèle L2-372				
COMB103-AG	AV : 7-16 - AR : 11.2-24 - roues agraires	Prix de l'ensemble (4 roues) (5)	2 470,00	2 989,00
COMB118-AG	AV : 260/70R16 - AR : 360/70R24 - roues agraires	Prix de l'ensemble (4 roues) (4)	4 456,00	5 392,00
COMB104-TF	AV : 215/80-D15 - AR : 355/80D20 - roues gazon	Prix de l'ensemble (4 roues) (3)	2 736,00	3 311,00
PNEUMATIQUES - Modèle L2-452				
COMB107-AG	AV : 8-16 - AR : 13.6-26 - roues agraires	Prix de l'ensemble (4 roues) (5)	3 122,00	3 778,00
COMB135-AG	AV : 260/70R16 - AR : 380/70R24 - roues agraires	Prix de l'ensemble (4 roues) (4)	4 082,00	4 939,00
COMB110-AG	AV : 260/70R16 - AR : 440/65R24 - roues agraires	Prix de l'ensemble (4 roues) (4)	5 158,00	6 241,00
COMB108-TF	AV : 29X12.00-15 - AR : 475/65-D20 - roues gazon	Prix de l'ensemble (4 roues) (3)	4 130,00	4 997,00
COMB141-MX	AV : 280/70R16 - AR : 420/70R24 - roues mixtes (garden pro)	Prix de l'ensemble (4 roues) (2)(3)	4 002,00	4 842,00
COMB111-ID_SP	AV : 250/75R16 - AR : 360/80R24 - roues ind. TRI2 avec entretois	Prix de l'ensemble (4 roues) (3)	6 532,00	7 904,00
PNEUMATIQUES - Modèle L2-522				
COMB112-AG	AV : 8-16 - AR : 12.4-28 - roues agraires	Prix de l'ensemble (4 roues) (5)	3 288,00	3 978,00
COMB113-AG	AV : 9.5-16 - AR : 13.6-28 - roues agraires	Prix de l'ensemble (4 roues) (5)	3 980,00	4 816,00
COMB114-AG	AV : 280/70R18 - AR : 380/70R28 - roues agraires	Prix de l'ensemble (4 roues) (4)	4 988,00	6 035,00
COMB115-AG	AV : 280/70R18 - AR : 440/65R28 - roues agraires	Prix de l'ensemble (4 roues) (3)	5 440,00	6 582,00
COMB120-TF	AV : 29X12.00-15 - AR : 475/65D20 - roues gazon	Prix de l'ensemble (4 roues) (3)	4 018,00	4 862,00
COMB141-MX_8H	AV : 280/70R16 - AR : 420/70R24 - roues mixtes (garden pro)	Prix de l'ensemble (4 roues) (2)(3)	4 002,00	4 842,00
COMB117-ID_SP	AV : 250/80R16 - AR : 400/80R24 - roues ind. TRI2 avec entretois	Prix de l'ensemble (4 roues) (3)	6 632,00	8 025,00

EQUIPEMENTS OPTIONNELS

		Prix public	HT	TTC
POSTE DE CONDUITE				
W20TK01369	Kit garde-boues avant L2-372 DR/L2-452 DW, 270 mm - incompatible chargeur		529,00	640,00
W20TK01363	Kit garde-boues avant L2-522 DW, 310 mm - incompatible chargeur		867,00	1 049,00
W26TS01962	Extensions d'ailes arrière		257,00	311,00
TD17091001	Feux de travail AR (version arceau arrière)		153,00	185,00
W20TK01315	Rampe trifold arceau arrière avec 1 gyrophare LED		905,00	1 095,00
W20TK01316	Extincteur poudre ABC 2kg + support		121,00	146,00
LESTAGE / REMORQUAGE				
W20TK01242	Masse universelle de 25 kg avec bride de fixation		96,00	116,00
W20TK01995	Support de masses (incompatible protège calandre) jusqu'à x8 avec système de fixation latérale et broche		384,00	465,00
W20TS01034	Contrepoids arrière 3-points en fonte de 700 kg		3 411,00	4 127,00
W20TS00276	Crochet d'attelage multi-positions (incompatible avec le contrôle d'effort)		1 232,00	1 491,00
W26TS01831	Boule d'attelage K50 - option pour crochet multipositions W20TS00276		746,00	903,00
W24TS00877	Crochet ramasseur Dromone		1 576,00	1 907,00
CHARGEUR FRONTAL - Modèle L2-452				
W20TK01489	Chargeur LA805 + kit leviers multifonctions, système attache rapide "compact universel" et protège calandre	(1)	6 729,00	8 142,00
7J30651000	Godet carré attache rapide 66" (1,68 m)		853,00	1 032,00
CHARGEUR FRONTAL - Modèle L2-522				
W20TK01490	Chargeur LA1055 + kit leviers multifonctions, système attache rapide "compact universel" et protège calandre	(1)	7 533,00	9 115,00
ELEMENTS CHARGEUR FRONTAL				
7J27581000	Godet arrondi attache rapide 72" (1,83 m)		1 430,00	1 730,00
7J30751000	Godet carré attache rapide 72" (1,83 m)		1 078,00	1 304,00
7J26838000	Godet carré attache rapide 72" (1,83 m) - matériaux légers-		965,00	1 168,00
W20TK01310	Godet 4-en-1 attache rapide 1,83 m (nécessite 3 ^{ème} fonction) + coupleurs		2 960,00	3 582,00
W20TK01491	Kit 3 ^{ème} fonction indépendante pour chargeur LA805/LA1055 + coupleurs		2 007,00	2 428,00
W20TS01505	2 Benne à grappin multifonctions attache rapide 1,72 m (nécessite 3 ^{ème} fonction)		3 561,00	4 309,00
W20TS01504	Fourche à grappin attache rapide 1,72 m (nécessite 3 ^{ème} fonction)		4 164,00	5 038,00
W20TS01285	Petite fourche à palette -attache rapide- 1,37 m (compatible doigt de retenue)		1 565,00	1 894,00
W20TS01286	Doigt de retenue pour fourche à palette -W20TS01285- (nécessite la 3 ^{ème} fonction)		1 369,00	1 656,00
W20TK00781	Grande fourche à palette -attache rapide- 1,37 m (incompatible doigt de retenue)		2 289,00	2 770,00
7J27937000	Pique-balle attache rapide (3 dents)		1 342,00	1 624,00
W20TS01192	Clapets de sécurité chargeur LA805 (position flottante conservée)		923,00	1 117,00
W20TS01962	Clapets de sécurité chargeur LA1055 (position flottante conservée)		1 270,00	1 537,00
W20TS01554	Clapets de sécurité pour le cavage		873,00	1 056,00
HYDRAULIQUE				
W20TK01486	En position 3, distributeur auxiliaire 1 DE FD - Double Effet avec position flottante - L2-372/L2-452		701,00	848,00
W20TK01488	En position 3, distributeur auxiliaire 1 DE FD - Double Effet avec position flottante - L2-552		711,00	860,00
W20TS01072	Convertisseur coupleur 1/2 vers valve à visser		36,00	44,00
TD44973001	Kit monolevier pour L1 / L2 arceau arrière		775,00	938,00
RELEVAGE ARRIERE				
TD44998101	Contrôle d'effort L1-452/L2-452/L2-522 DW (incompatible avec le crochet d'attelage multipositions)		516,00	624,00
W20TS01116	Barre à trous diamètre 22 (810 mm)		61,00	74,00
RELEVAGE AVANT				
W20TK01492	Relevage avant Cat. 0 + barre de poussée, triangle avec amortisseurs (boule d'azote) et monolevier		3 641,00	4 406,00
W20TK02010	Relevage avant Cat. 0 + barre de poussée, triangle avec amortisseurs (boule d'azote) - sans monolevier		2 866,00	3 468,00
W20TK01493	Relevage avant Cat. 1 + barre de poussée avec amortisseurs (boule d'azote) et monolevier de commande		3 641,00	4 406,00
W20TK02011	Relevage avant Cat. 1 + barre de poussée avec amortisseurs (boule d'azote) - sans monolevier		2 866,00	3 468,00
W20TK01496	PDF relevage avant, 1000 tr/min - rotation gauche vue du poste de conduite		3 310,00	4 005,00

TRACTEUR - Sans roue (configurable)

CABINE - Transmission FST

W20TC00459	L2-522 DUA - 52 ch - Méca	HT 56 509,00	TTC 68 376,00
-------------------	---------------------------	-----------------	------------------

Extensions d'ailes métalliques, dégivreur ar, essuie-glace ar, monolevier avec 2 DE dont 1 flottante, 2 DE arrière dont 1 flottante, 2 feux de travail Av/Ar, siège pneumatique avec ceinture de sécurité, gyrophare & support.

EQUIPEMENTS OBLIGATOIRES

PNEUMATIQUES - Modèle L2-522		Prix public	HT	TTC
COMB113-AG	AV : 9.5-16 - AR : 13.6-28 - roues agraires	Prix de l'ensemble (4 roues) (5)	3 980,00	4 816,00
COMB114-AG	AV : 280/70R18 - AR : 380/70R28 - roues agraires	Prix de l'ensemble (4 roues) (4)	4 988,00	6 035,00
COMB115-AG_SP	AV : 280/70R18 - AR : 440/65R28 - roues agraires avec entretoises	Prix de l'ensemble (4 roues) (3)	5 860,00	7 091,00
COMB120-TF_SP	AV : 29X12.00-15 - AR : 475/65D20 - roues gazon avec entretoises	Prix de l'ensemble (4 roues) (3)	4 438,00	5 370,00
COMB141-MX_8H	AV : 280/70R16 - AR : 420/70R24 - roues mixtes (garden pro)	Prix de l'ensemble (4 roues) (2)(3)	4 002,00	4 842,00
COMB117-ID_SP	AV : 250/80R16 - AR : 400/80R24 - roues ind. TRI2 avec entretoises	Prix de l'ensemble (4 roues) (3)	6 632,00	8 025,00

EQUIPEMENTS OPTIONNELS

POSTE DE CONDUITE - Tous modèles		Prix public	HT	TTC
W20TK01363	Kit garde-boues avant L2-522 DUA, 310 mm - incompatible chargeur		867,00	1 049,00
W26TS01962	Extensions d'ailes arrière (13 cm)		257,00	311,00
W20TK01423	Autoradio DAB+ bluetooth sans CD		187,00	226,00
W20TK01364	Rampe tricolor cabine avec 1 gyrophare LED		1 073,00	1 298,00
W20TS01083	Kit marteau brise-glace		20,00	24,00
W20TK01316	Extincteur poudre ABC 2kg + support		121,00	146,00
LESTAGE / REMORQUAGE				
W20TK01242	Masse universelle de 25 kg avec bride de fixation		96,00	116,00
W20TK01995	Support de masses (incompatible protège calandre) jusqu'à x8 avec système de fixation latérale et broche		384,00	465,00
W20TS01034	Contrepoids arrière 3-points en fonte de 700 kg		3 411,00	4 127,00
W20TS00276	Crochet d'attelage multi-positions (incompatible avec le contrôle d'effort)		1 232,00	1 491,00
W26TS01831	Boule d'attelage K50 - option pour crochet multipositions W20TS00276		746,00	903,00
W24TS00877	Crochet ramasseur Dromone		1 576,00	1 907,00
CHARGEUR FRONTAL				
W20TK01999	Chargeur LA1055 + système attache rapide "compact universel" avec protège calandre	(1)	6 758,00	8 177,00
7J30751000	Godet carré attache rapide 72" (1,83 m)		1 078,00	1 304,00
7J26838000	Godet carré attache rapide 72" (1,83 m) - matériaux légers-		965,00	1 168,00
7J27581000	Godet rond attache rapide 72" (1,83 m)		1 430,00	1 730,00
W20TK01310	Godet 4-en-1 attache rapide 1,83 m (nécessite 3 ^{ème} fonction) + coupleurs		2 960,00	3 582,00
7J27937000	Pique-balle attache rapide (3 dents)		1 342,00	1 624,00
W20TK02000	Kit 3 ^{ème} fonction pour chargeur L2-522 cabine, avec coupleurs		2 007,00	2 428,00
W20TS01505	Benne à grappin multifonctions attache rapide 1,72 m (nécessite 3 ^{ème} fonction)		3 561,00	4 309,00
W20TS01504	Fourche à grappin attache rapide 1,72 m (nécessite 3 ^{ème} fonction)		4 164,00	5 038,00
W20TK00781	Grande fourche à palette -attache rapide- 1,37 m (incompatible doigt de retenue)		2 289,00	2 770,00
W20TS01285	Petite fourche à palette -attache rapide- 1,37 m (compatible doigt de retenue)		1 565,00	1 894,00
W20TS01286	Doigt de retenue pour fourche à palette -W20TS01285- (nécessite la 3 ^{ème} fonction)		1 369,00	1 656,00
W20TS01962	Clapets de sécurité chargeur LA1054 (position flottante conservée)		1 270,00	1 537,00
W20TS01554	Clapets de sécurité pour le lavage		873,00	1 056,00
HYDRAULIQUE				
W20TK01997	Distributeur auxiliaire 1 DE, en troisième position		651,00	788,00
W20TS01072	Convertisseur coupleur 1/2 vers valve à visser		36,00	44,00
RELEVAGE ARRIERE				
TD45998301	Kit contrôle d'effort pour les L2-522 (incompatible avec le crochet d'attelage multipositions)		706,00	854,00
W20TS01116	Barre à trous diamètre 22 (810 mm)		61,00	74,00
RELEVAGE AVANT				
W20TK02010	Relevage avant Cat. 0 + barre de poussée, triangle avec amortisseurs (boule d'azote) - sans monolevier		2 866,00	3 468,00
W20TK02011	Relevage avant Cat. 1 + barre de poussée avec amortisseurs (boule d'azote) - sans monolevier		2 866,00	3 468,00
W20TK01496	PDF relevage avant, 1000 tr/min - rotation gauche vue du poste de conduite		3 310,00	4 005,00

- (1) Avec chargeur frontal, prévoir un contrepoids AR de 700 kg (W20TS01034).
- (2) Les roues en Garden pro ne sont pas compatibles avec le relevage avant.
- (3) Jante à voile fixe.
- (4) Jante à voile variable.
- (5) Jante arrière à voile variable.



TRACTEUR - Sans roue (configurable)

CABINE - Transmission HST

HT

TTC

W20TC00460

L2-452 HDUA - 45 ch - Hydro

51 440,00

62 242,00

Extensions d'ailes métalliques, dégivreur ar, essuie-glace ar, monolevier avec 2 DE dont 1 flottante, 2 DE arrière dont 1 flottante, 2 feux de travail Av/Ar, siège pneumatique avec ceinture de sécurité, gyrophare & support.

EQUIPEMENTS OBLIGATOIRES

Prix public

HT

TTC

PNEUMATIQUES - Modèle L2-452

Code	Description	Prix public	HT	TTC
COMB107-AG	AV : 8-16 - AR : 13.6-26 - roues agraires	Prix de l'ensemble (4 roues) (5)	3 122,00	3 778,00
COMB135-AG	AV : 260/70R16 - AR : 380/70R24 - roues agraires	Prix de l'ensemble (4 roues) (4)	4 082,00	4 939,00
COMB110-AG_SP	AV : 260/70R16 - AR : 440/65R24 - roues agraires avec entretoises	Prix de l'ensemble (4 roues) (4)	5 578,00	6 749,00
COMB108-TF_SP	AV : 29X12.00-15 - AR : 475/65-D20 - roues gazon avec entretoises	Prix de l'ensemble (4 roues) (3)	4 550,00	5 506,00
COMB141-MX	AV : 280/70R16 - AR : 420/70R24 - roues mixtes (garden pro)	Prix de l'ensemble (4 roues) (2)(3)	4 002,00	4 842,00
COMB111-ID_SP	AV : 250/75R16 - AR : 360/80R24 - roues ind. TRI2 avec entretoises	Prix de l'ensemble (4 roues) (3)	6 532,00	7 904,00

EQUIPEMENTS OPTIONNELS

Prix public

HT

TTC

POSTE DE CONDUITE - Tous modèles

W20TK01369	Kit garde-boues avant L2-452 HDUA, 270 mm - incompatible chargeur		529,00	640,00
W26TS01962	Extensions d'ailes arrière (13 cm)		257,00	311,00
W20TK01423	Autoradio DAB+ bluetooth sans CD		187,00	226,00
W20TS01083	Kit marteau brise-glace		20,00	24,00
W20TK01364	Rampe triflash cabine avec 1 gyrophare LED		1 073,00	1 298,00
W20TK01316	Extincteur poudre ABC 2kg + support		121,00	146,00

LESTAGE / REMORQUAGE

W20TK01242	Masse universelle de 25 kg avec bride de fixation		96,00	116,00
W20TK01995	Support de masses (incompatible protège calandre) jusqu'à x8 avec système de fixation latérale et broche		384,00	465,00
W20TS01034	Contrepoids arrière 3-points en fonte de 700 kg		3 411,00	4 127,00
W20TS00276	Crochet d'attelage multi-positions (incompatible avec le contrôle d'effort)		1 232,00	1 491,00
W26TS01831	Boule d'attelage K50 - option pour crochet multipositions W20TS00276		746,00	903,00
W24TS00877	Crochet ramasseur Dromone		1 576,00	1 907,00

CHARGEUR FRONTAL - Modèle L2-452

W20TK01998	Chargeur LA805 + système attache rapide "compact universel" avec protège calandre	(1)	5 954,00	7 204,00
------------	---	-----	----------	----------

ELEMENTS CHARGEUR FRONTAL

7J30651000	Godet carré attache rapide 66" (1,68 m) pour L2-452 HDUA		853,00	1 032,00
7J30751000	Godet carré attache rapide 72" (1,83 m)		1 078,00	1 304,00
7J26838000	Godet carré attache rapide 72" (1,83 m) - matériaux légers-		965,00	1 168,00
7J27581000	Godet rond attache rapide 72" (1,83 m)		1 430,00	1 730,00
W20TK01310	Godet 4-en-1 attache rapide 1,83 m (nécessite 3 ^{ème} fonction) + coupleurs		2 960,00	3 582,00
7J27937000	Pique-balle attache rapide (3 dents)		1 342,00	1 624,00
W20TK02000	Kit 3 ^{ème} fonction pour chargeur L2002 cabine, avec coupleurs		2 007,00	2 428,00
W20TS01505	Benne à grappin multifonctions attache rapide 1,72 m (nécessite 3 ^{ème} fonction)		3 561,00	4 309,00
W20TS01504	Fourche à grappin attache rapide 1,72 m (nécessite 3 ^{ème} fonction)		4 164,00	5 038,00
W20TK00781	Grande fourche à palette -attache rapide- 1,37 m (incompatible doigt de retenue)		2 289,00	2 770,00
W20TS01285	Petite fourche à palette -attache rapide- 1,37 m (compatible doigt de retenue)		1 565,00	1 894,00
W20TS01286	Doigt de retenue pour fourche à palette -W20TS01285- (nécessite la 3 ^{ème} fonction)		1 369,00	1 656,00
W20TS01192	Clapets de sécurité chargeur LA805 (position flottante conservée)		923,00	1 117,00
W20TS01554	Clapets de sécurité pour le cavage		873,00	1 056,00

HYDRAULIQUE

W20TK01997	Distributeur auxiliaire 1 DE, en troisième position		651,00	788,00
W20TS01072	Convertisseur coupleur 1/2 vers valve à visser		36,00	44,00

PRISE DE FORCE CENTRALE

TD35998651	Kit Prise De Force ventrale (pour HDUA)		561,00	679,00
------------	---	--	--------	--------

RELEVAGE ARRIERE

TD45998301	Kit contrôle d'effort pour les L2002 HDUA (incompatible avec le crochet d'attelage multipositions)		706,00	854,00
W20TS01116	Barre à trous diamètre 22 (810 mm)		61,00	74,00

RELEVAGE AVANT

W20TK02010	Relevage avant Cat. 0 + barre de poussée, triangle avec amortisseurs (boule d'azote) - sans monolevier		2 866,00	3 468,00
W20TK02011	Relevage avant Cat. 1 + barre de poussée avec amortisseurs (boule d'azote) - sans monolevier		2 866,00	3 468,00
W20TK01496	PDF relevage avant, 1000 tr/min - rotation gauche vue du poste de conduite		3 310,00	4 005,00

TRACTEUR - Sans roue (configurable)

CABINE - Transmission HST		HT	TTC
W20TC00461	L2-552 HDUA - 55 ch - Hydro	57 634,00	69 737,00
W20TC00462	L2-622 HDUA - 62 ch - Hydro	61 695,00	74 651,00

Extensions d'ailes métalliques, dégivreur ar, essuie-glace ar, monolevier avec 2 DE dont 1 flottante, 2 DE arrière dont 1 flottante, 2 feux de travail Av/Ar, siège pneumatique avec ceinture de sécurité, gyrophare & support.

EQUIPEMENTS OBLIGATOIRES

Prix public HT TTC

PNEUMATIQUES - Modèles L2-552 / L2-622			
COMB113-AG	AV : 9.5-16 - AR : 13.6-28 - roues agraires	Prix de l'ensemble (4 roues)	(5) 3 980,00 4 816,00
COMB114-AG	AV : 280/70R18 - AR : 380/70R28 - roues agraires	Prix de l'ensemble (4 roues)	(4) 4 988,00 6 035,00
COMB115-AG_SP	AV : 280/70R18 - AR : 440/65R28 - roues agraires avec entretoises	Prix de l'ensemble (4 roues)	(3) 5 860,00 7 091,00
COMB120-TF_SP	AV : 29X12.00-15 - AR : 475/65D20 - roues gazon avec entretoises	Prix de l'ensemble (4 roues)	(3) 4 438,00 5 370,00
COMB141-MX_8H	AV : 280/70R16 - AR : 420/70R24 - roues mixtes (garden pro)	Prix de l'ensemble (4 roues)	(2)(3) 4 002,00 4 842,00
COMB117-ID_SP	AV : 250/80R16 - AR : 400/80R24 - roues ind. TRI2 avec entretoises	Prix de l'ensemble (4 roues)	(3) 6 632,00 8 025,00

EQUIPEMENTS OPTIONNELS

Prix public HT TTC

POSTE DE CONDUITE - Tous modèles			
W20TK01363	Kit garde-boues avant L2-552/L2-622 HDUA, 310 mm - incompatible chargeur		867,00 1 049,00
W26TS01962	Extensions d'ailes arrière (13 cm)		257,00 311,00
W20TK01423	Autoradio DAB+ bluetooth sans CD		187,00 226,00
W20TS01083	Kit marteau brise-glace		20,00 24,00
W20TK01364	Rampe triflash cabine avec 1 gyrophare LED		1 073,00 1 298,00
W20TK01316	Extincteur poudre ABC 2kg + support		121,00 146,00
LESTAGE / REMORQUAGE			
W20TK01242	Masse universelle de 25 kg avec bride de fixation		96,00 116,00
W20TK01995	Support de masses (incompatible protège calandre) jusqu'à x8 avec système de fixation latérale et broche		384,00 465,00
W20TS01034	Contrepoids arrière 3-points en fonte de 700 kg	3 411,00	4 127,00
W20TS00276	Crochet d'attelage multi-positions (incompatible avec le contrôle d'effort)	1 232,00	1 491,00
W26TS01831	Boule d'attelage K50 - option pour crochet multipositions W20TS00276	746,00	903,00
W24TS00877	Crochet ramasseur Dromone	1 576,00	1 907,00
CHARGEUR FRONTAL - Modèles L2-552 / L2-622			
W20TK01999	Chargeur LA1055 + système attache rapide "compact universel" avec protège calandre	(1)	6 758,00 8 177,00
ELEMENTS CHARGEUR FRONTAL			
7J30751000	Godet carré attache rapide 72" (1,83 m)	1 078,00	1 304,00
7J26838000	Godet carré attache rapide 72" (1,83 m) - matériaux légers-	965,00	1 168,00
7J27581000	Godet rond attache rapide 72" (1,83 m)	1 430,00	1 730,00
W20TK01310	Godet 4-en-1 attache rapide 1,83 m (nécessite 3 ^{ème} fonction) + coupleurs	2 960,00	3 582,00
7J27937000	Pique-balle attache rapide (3 dents)	1 342,00	1 624,00
W20TK02000	Kit 3 ^{ème} fonction pour chargeur L2002 cabine, avec coupleurs	2 007,00	2 428,00
W20TS01505	Benne à grappin multifonctions attache rapide 1,72 m (nécessite 3 ^{ème} fonction)	3 561,00	4 309,00
W20TS01504	Fourche à grappin attache rapide 1,72 m (nécessite 3 ^{ème} fonction)	4 164,00	5 038,00
W20TK00781	Grande fourche à palette -attache rapide- 1,37 m (incompatible doigt de retenue)	2 289,00	2 770,00
W20TS01285	Petite fourche à palette -attache rapide- 1,37 m (compatible doigt de retenue)	1 565,00	1 894,00
W20TS01286	Doigt de retenue pour fourche à palette -W20TS01285- (nécessite la 3 ^{ème} fonction)	1 369,00	1 656,00
W20TS01962	Clapets de sécurité chargeur LA1054 (position flottante conservée)	1 270,00	1 537,00
W20TS01554	Clapets de sécurité pour le cavage	873,00	1 056,00
HYDRAULIQUE			
W20TK01997	Distributeur auxiliaire 1 DE, en troisième position	651,00	788,00
W20TS01072	Convertisseur coupleur 1/2 vers valve à visser	36,00	44,00
PRISE DE FORCE CENTRALE			
TD35998651	Kit Prise De Force ventrale (pour HDUA)	561,00	679,00
RELEVAGE ARRIERE			
TD45998301	Kit contrôle d'effort pour les L2002 HDUA (incompatible avec le crochet d'attelage multipositions)	706,00	854,00
W20TS01116	Barre à trous diamètre 22 (810 mm)	61,00	74,00
RELEVAGE AVANT			
W20TK02010	Relevage avant Cat. 0 + barre de poussée, triangle avec amortisseurs (boule d'azote) - sans monolevier	2 866,00	3 468,00
W20TK02011	Relevage avant Cat. 1 + barre de poussée avec amortisseurs (boule d'azote) - sans monolevier	2 866,00	3 468,00
W20TK01496	PDF relevage avant, 1000 tr/min - rotation gauche vue du poste de conduite	3 310,00	4 005,00

(1) Avec chargeur frontal, prévoir un contrepoids AR de 700 kg (W20TS01034).

(2) Les roues en Garden pro ne sont pas compatibles avec le relevage avant.

(3) Jante à voile fixe.

(4) Jante à voile variable.

(5) Jante arrière à voile variable.

Des outils de travail du sol et de préparation des semis pour une production saine et responsable

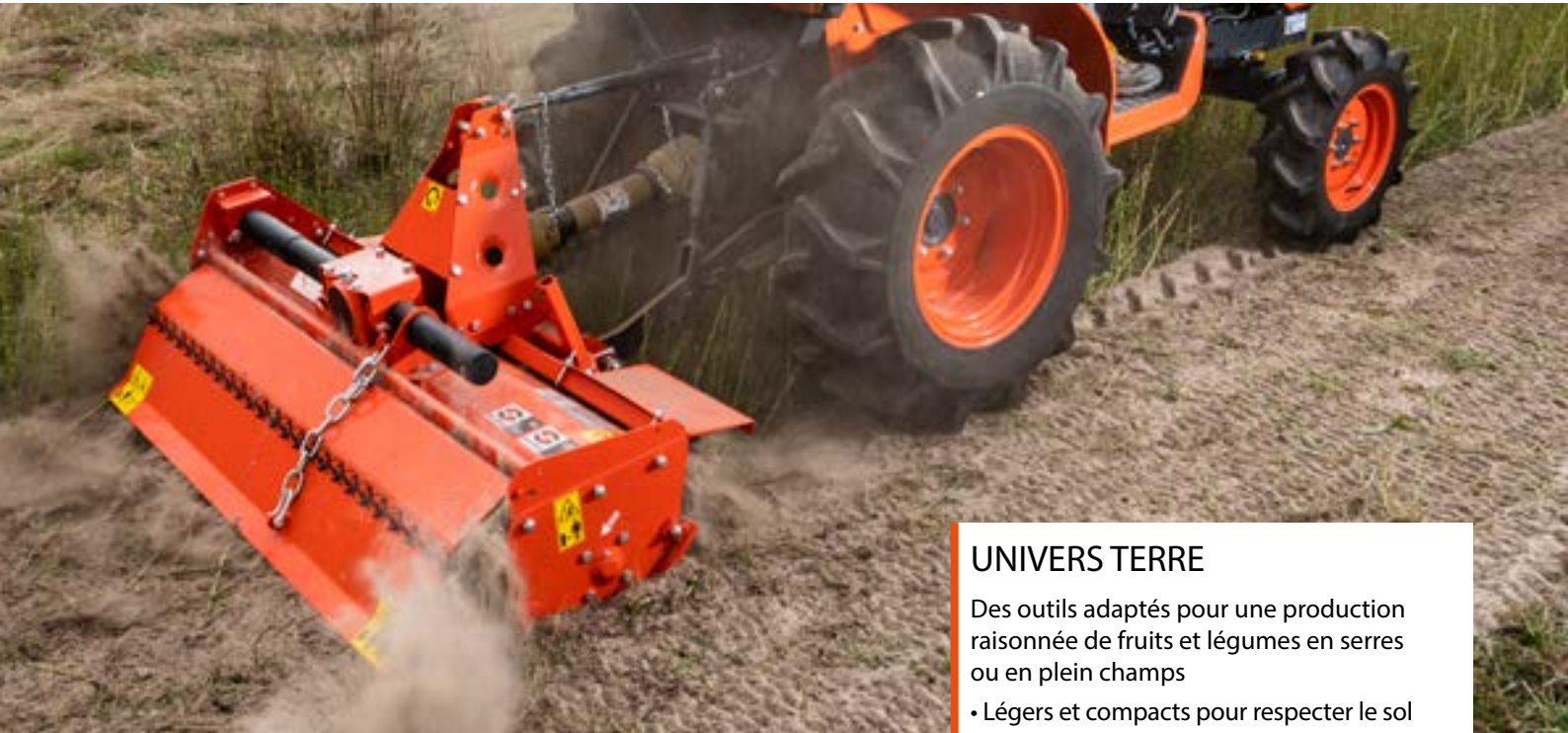

UNIVERS TERRE

Des outils adaptés pour une production raisonnée de fruits et légumes en serres ou en plein champs

- Légers et compacts pour respecter le sol
- Parfaitement adaptés au tracteur pour en optimiser ses performances
- Faible niveau sonore

FRAISES ROTATIVES

Les fraises rotatives Kubota se distinguent par leur stabilité et robustesse pour un travail en toute sécurité.

- Transmission résistante : cardan équipé d'un embrayage, boîtier réducteur à bain d'huile et arbre surdimensionné.
- Profondeur de travail réglable jusqu'à 20 cm.
- Déportable à droite (sauf ZLL 150).

HERSES ROTATIVES/SEMOIRS

- Transmission robuste : boîtier réducteur à bain d'huile avec limiteur de couple, ensemble des pignons de transmission à bain d'huile.
- Profondeur de travail réglable par manivelle jusqu'à 16 cm.
- Equipée d'une lame niveleuse avant réglable.
- Flans mobiles pour permettre le passage des pierres.
- Semoir à entraînement mécanique en option.
- Ensemble combiné de semis disponible.



ENFOUISSEURS DE PIERRES



Des préparateurs de sol performants pour des opérations rapides et parfaitement réalisées.

- Transmission robuste : boîtier réducteur à bain d'huile, avec embrayage à limiteur de couple et arbre sur-dimensionné.
- Transmission latérale par chaîne, à bain d'huile.
- Profondeur de travail réglable jusqu'à 15 cm par manivelle (sans outil).
- Déportable.

Prix public HT TTC

FRAISES ROTATIVES		Largeur de travail	Largeur hors-tout	Nombre de couteaux	Déport à droite	Poids	Puissance tracteur	Prix public HT	TTC
W20TS01333	SA85	85 cm	93 cm	16	24 cm	110 kg	12 - 30 ch	1 940,00	2 347,00
W20TS01334	SA105	105 cm	112 cm	20	34 cm	120 kg	12 - 30 ch	2 100,00	2 541,00
W20TS01335	SA125	125 cm	132 cm	24	44 cm	130 kg	15 - 40 ch	2 158,00	2 611,00
W30TS00078	BH100	100 cm	114,6 cm	24	fixe	126 kg	15 - 30 ch R	2 127,00	2 574,00
W30TS00079	BH120	122 cm	136,6 cm	30	fixe	144 kg	15 - 30 ch	2 198,00	2 660,00
W30TS00080	ZLL130	130 cm	143 cm	36	fixe	166 kg	20 - 35 ch	2 798,00	3 386,00
W30TS00076	ZLL140	140 cm	153 cm	42	fixe	174 kg	20 - 35 ch	2 863,00	3 464,00
W20TS01598	ZLL150	150 cm	163 cm	42	fixe	180 kg	30 - 50 ch	2 892,00	3 499,00
W30TS00081	CS145	150 cm	158 cm	42	fixe	254 kg	30 - 50 ch	3 408,00	4 124,00
W30TS00077	CS165	165 cm	178 cm	48	fixe	276 kg	30 - 50 ch	3 610,00	4 368,00
W30TS00082	CS185	185 cm	198 cm	54	fixe	298 kg	30 - 50 ch	3 813,00	4 614,00

HERSES ROTATIVES - SEMOIRS		Largeur de travail	Largeur de rouleau	Nombre de dents	Profondeur de travail	Poids	Puissance tracteur	Prix public HT	TTC
W20TS01347	MTZ120	105 cm	120 cm	12	16 cm	180 kg	18 - 30 ch	4 508,00	5 455,00
W20TS01349	(#)SM120 - Capacité 57 l	110 cm	-	-	-	20 kg	- R	3 228,00	3 906,00
W20TS01484	MTZ SM 120	105 cm	120 cm	12	16 cm	200 kg	18 - 30 ch	7 357,00	8 902,00
W20TS01293	MTZ135	122 cm	135 cm	14	16 cm	220 kg	18 - 30 ch	5 418,00	6 556,00
W20TS01485	MTZ SM 135	122 cm	135 cm	14	16 cm	250 kg	18 - 30 ch	8 579,00	10 381,00
W20TS01294	MTZ150	140 cm	150 cm	16	16 cm	250 kg	25 - 40 ch	5 995,00	7 254,00
W20TS01486	MTZ SM 150	140 cm	150 cm	16	16 cm	285 kg	25 - 40 ch	9 468,00	11 456,00
W20TS01348	MTZ170	155 cm	170 cm	18	16 cm	280 kg	30 - 40 ch	6 488,00	7 850,00
W20TS01352	(#)SM170 - Capacité 76 l	146 cm	-	-	-	40 kg	- R	4 442,00	5 375,00
W20TS01487	MTZ SM 170	155 cm	170 cm	18	16 cm	320 kg	30 - 40 ch	10 375,00	12 554,00

(#) : Make To Order (MTO), non stocké par Kubota, des frais de port s'appliquent (cf. l'ADV)

ENFOUISSEURS DE PIERRES		Largeur de travail	Largeur de rouleau	Nombre de lames	Profondeur de travail	Poids	Puissance tracteur	Prix public HT	TTC
W20TS01296	TST113	113 cm	150 cm	32	15 cm	218 kg	18 - 30 ch	6 218,00	7 524,00
W20TS01295	TST130	130 cm	170 cm	36	15 cm	240 kg	25 - 30 ch	7 024,00	8 499,00
W20TS01353	TST150	150 cm	183 cm	44	15 cm	280 kg	30 - 40 ch	7 548,00	9 133,00

(#) : Make To Order (MTO), non stocké par Kubota, des frais de port s'appliquent (cf. l'ADV)

R : article non réapprovisionné, vérifier la disponibilité avec l'ADV, jusqu'à fin des stocks!

Des outils de tonte et de broyage pour l'aménagement optimisé du cadre de vie



UNIVERS HERBE

Des outils conçus pour une gestion différenciée des espaces verts urbains, sportifs et ruraux

- Adaptés aux différents usages
- Contribution à la préservation de la biodiversité
- Recours aux produits phytosanitaires restreint
- Économie des ressources en eau

TONDEUSES ROTATIVES

Des outils offrant une excellente qualité de coupe sur gazon et prairie.

- Tondeuse portée par 4 roues extra larges.
- Transmission robuste : cardan, boîtier réducteur à bain d'huile surdimensionné, paliers de lames avec graisseurs ; courroie de transmission, reliant les paliers de lames, tension manuelle.
- Kit mulching (en option) pour une tonte sans ramassage.

TONDEUSES À FLÉAUX ARRIÈRES ET FRONTALES

- Tondeuses à fléaux portées sur rouleau palpeur réglable en hauteur, pour une excellente qualité de coupe sur gazon et prairie.
- Transmission robuste.
- Possibilité de scarifier avec les couteaux verti-coupes en option (sauf gamme FROG).
- Possibilité d'équiper la machine avec des fléaux-palettes robustes en acier forgé, pour travaux difficiles.
- Tondeuses frontales à fléaux SCORPION pour tracteurs compacts.
- Tondeuses frontales à fléaux TEG pour tondeuses frontales Kubota F90 / F001.



GIROBROYEURS

Efficaces pour l'entretien des prairies et des vergers

- Attelage 3-points cat. 1 - Déportable.
- Rotor équipé de 2 lames escamotables.
- Transmission robuste.
- Bavette avant et déflecteur arrière anti-projection.



BROYEURS D'ACCOTEMENT

Les broyeurs des gammes FOX CROSS et ELK CROSS, se distinguent par leur maniabilité et leur productivité.



BROYEURS À FLÉAUX

Robustesse et performance

- Excellente qualité de coupe sur gazon et prairie, couteaux «Y» de 4 mm, broyeur à fléaux porté sur rouleau palpeur réglable en hauteur.
- Transmission robuste.
- Possibilité de scarifier avec les couteaux verti-coupes en option.
- Possibilité d'équiper la machine avec des fléaux-palettes robustes en acier forgé, pour travaux difficiles.



TONDOBACS À FLÉAUX



Excellente qualité de coupe et ramassage sur gazon et prairie et résultat impeccable

- Couteaux « fléaux à palettes » de 3 mm, broyeur à fléaux porté sur rouleau palpeur réglable en hauteur.
- Bac de ramassage de 600 à 2100 l, bennage en hauteur jusqu'à 195 cm selon modèle.
- Bennage au sol : ouverture du bac via un vérin hydraulique double effet.
- Transmission robuste.
- Possibilité d'équiper la machine avec des fléaux-palettes robustes en acier forgé, pour travaux difficiles.

DÉBROUSSAILLEUSES À BRAS HYDRAULIQUE

- Hydraulique indépendante : pompe reliée par cardan à la PDF.
- Commandes par téléflexibles avec sécurité ou commande mono levier « ELECTRA ».
- Broyeur TME80 à tête flottante et rotor à double sens de rotation.
- Protections avant et arrière en caoutchouc. Sécurité mécanique d'escamotage, en cas de choc.



Prix public HT TTC

TONDEUSES ROTATIVES			Largeur de coupe	Nombre de lames	Hauteur de coupe	Ejection	Poids	Puissance tracteur		
W20TS01199	TC480NSLD	arrière	120 cm	3	25 - 100 mm	latérale	166 kg	12 - 20 ch		1 865,00 2 257,00
W20TS01203	TC480NSRD	arrière	120 cm	3	25 - 100 mm	arrière	166 kg	12 - 20 ch		1 838,00 2 224,00
W20TS01997	FA 1200	arrière	120 cm	3	20 - 60 mm	arrière	167 kg	12 - 20 ch	R	2 888,00 3 494,00
W20TS01506	FGM 1200	avant	120 cm	3	20 - 110 mm	arrière	182 kg	15 - 60 ch	R	3 926,00 4 750,00
W20TS01211	TC590NSLD	arrière	150 cm	3	25 - 100 mm	latérale	187 kg	15 - 30 ch		2 057,00 2 489,00
W20TS01212	TC590NSRD	arrière	150 cm	3	25 - 100 mm	arrière	198 kg	15 - 30 ch		1 981,00 2 397,00
W20TS01944	FA 1500	arrière	150 cm	3	20 - 110 mm	arrière	196 kg	15 - 60 ch	R	3 017,00 3 651,00
W20TS01507	FGM 1500	avant	150 cm	3	20 - 110 mm	arrière	200 kg	15 - 60 ch	R	4 074,00 4 930,00
W20TS01213	TC710NSLD	arrière	180 cm	3	25 - 100 mm	latérale	231 kg	20 - 50 ch		1 843,00 2 230,00
W20TS01218	TC710 NSRD	arrière	180 cm	3	25 - 100 mm	arrière	244 kg	20 - 50 ch		2 239,00 2 709,00
W20TS01945	FA 1800	arrière	180 cm	3	20 - 110 mm	arrière	214 kg	20 - 60 ch	R	3 229,00 3 907,00
W20TS01508	FGM 1800	avant	180 cm	3	20 - 110 mm	arrière	214 kg	15 - 60 ch	R	4 219,00 5 105,00
W20TS01219	TC910NSRD	arrière	235 cm	5	25 - 100 mm	arrière	293 kg	45 - 60 ch		3 089,00 3 738,00

Kit mulching (complets avec lames) pour tondeuses rotatives

W20TS01247	Kit mulching pour TC480NSLD - largeur 120 cm									472,00 571,00
W20TS01248	Kit mulching pour TC480NSRD - largeur 120 cm									472,00 571,00
W20TS01354	Kit mulching pour FE 1200 - largeur 120 cm									665,00 805,00
W20TS01536	Kit mulching pour FGM 1200 - largeur 120 cm								R	665,00 805,00
W20TS01249	Kit mulching pour TC590NSLD - largeur 150 cm									511,00 618,00
W20TS01250	Kit mulching pour TC590NSRD - largeur 150 cm									511,00 618,00
W20TS01355	Kit mulching pour FE 1500 - largeur 150 cm									732,00 886,00
W20TS01950	Kit mulching pour FA 1500 - largeur 150 cm								R	766,00 927,00
W20TS01537	Kit mulching pour FGM 1500 - largeur 150 cm								R	732,00 886,00
W20TS01251	Kit mulching pour TC710NSLD - largeur 180 cm									551,00 667,00
W20TS01252	Kit mulching pour TC710NSRD - largeur 180 cm									551,00 667,00
W20TS01356	Kit mulching pour FE 1800 - largeur 180 cm									800,00 968,00
W20TS01951	Kit mulching pour FA 1800 - largeur 180 cm								R	833,00 1 008,00
W20TS01538	Kit mulching pour FGM 1800 - largeur 180 cm								R	800,00 968,00
W20TS01253	Kit mulching pour TC910NSRD - largeur 235 cm									686,00 830,00

TONDEUSES A FLEAUX

		Largeur de coupe	Nombre de couteaux	Hauteur de coupe	Déport latéral	Poids	Puissance tracteur		
TONDEUSES A FLEAUX ARRIERES									
W20TS01200	FROG 960	96 cm	48	20 - 80 mm	-	95 kg	15 ch		1 615,00 1 954,00
W20TS01201	FROG 1120	112 cm	56	20 - 80 mm	-	100 kg	18 ch		1 854,00 2 243,00
W20TS01204	FOX 1000	100 cm	64	20 - 80 mm	-	150 kg	15 - 25 ch		2 557,00 3 094,00
W20TS01205	FOX 1200	120 cm	80	20 - 80 mm	-	162 kg	20 - 30 ch		2 797,00 3 384,00
W20TS01208	FOX-S 1200	120 cm		20 - 80 mm	18 cm	180 kg	20 - 30 ch		3 255,00 3 939,00
W20TS01206	FOX 1400	140 cm	88	20 - 80 mm	-	175 kg	20 - 30 ch		2 852,00 3 451,00
W20TS01209	FOX-S 1400	140 cm	88	20 - 80 mm	18 cm	193 kg	20 - 30 ch		3 389,00 4 101,00
W20TS01207	FOX 1600	160 cm	100	20 - 80 mm	-	190 kg	25 - 30 ch		3 052,00 3 693,00
W20TS01210	FOX-S 1600	160 cm	100	20 - 80 mm	18 cm	210 kg	25 - 30 ch		3 594,00 4 349,00
TONDEUSES A FLEAUX FRONTALES									
W20TS01198	TEG SPECIAL 1600	160 cm	100	20 - 80 mm	-	210 kg	25 - 35 ch		4 320,00 5 227,00
W20TS01289	TEG SPECIAL 1600 HD	160 cm	96	20 - 80 mm	-	245 kg	25 - 35 ch		5 072,00 6 137,00
W20TS01301	SCORPION 1400	140 cm	88	20 - 80 mm	-	205 kg	20 - 35 ch	R	4 103,00 4 965,00
W20TS01302	SCORPION 1600	160 cm	100	20 - 80 mm	-	210 kg	25 - 35 ch	R	4 274,00 5 172,00

(*) : pour tracteur compact, PDF en rotation gauche vue du poste de conduite.

(#) : Make To Order (MTO), non stocké par Kubota, des frais de port s'appliquent (cf. l'ADV)

Accessoires pour tondeuses à fléaux

W20TS01214	Kit roues pour FOX									298,00 361,00
W21TSP0001	Fléau "Y" à monter par paire. Compatible en standard avec FROG, FOX, FOX-S, TEG SPECIAL								(*)	3,76 5,00
W21TSP0018	Fléau palette avec trou. Compatible en option avec FROG, FOX, FOX-S, TEG SPECIAL								(*)	7,52 9,00
W21TSP0021	Couteau scarificateur. Compatible en option avec FOX, FOX-S, TEG SPECIAL								(*)	7,34 9,00
W21TSP0125	Marteau avec trou. Compatible en option avec FROG, FOX, FOX-S, TEG SPECIAL								(*)	12,87 16,00
W21TSP0002	Kit vis et écrou axe								(*)	2,33 3,00
W21TSP0006	Rondelle								(*)	0,41 0,00

R : article non réapprovisionné, vérifier la disponibilité avec l'ADV, jusqu'à fin des stocks!

(*) Prix indicatif des références W21TSP : consulter le Département Pièces de Rechange



Outils attelés - Univers HERBE - BROYAGE

Prix public HT TTC

GYROBROYEURS		Largeur de coupe	Nombre de lames	Déport latéral	Poids	Puissance tracteur		
W20TS01941	GA 1000	100 cm	2	20 cm	115 kg	12 - 30 ch	1 246,00	1 508,00
W20TS01942	GA 1200	120 cm	2	29 cm	145 kg	18 - 40 ch	1 467,00	1 775,00
W20TS01943	GA 1450	142 cm	2	26,5 cm	200 kg	25 - 50 ch	2 005,00	2 426,00

BROYEURS D'ACCOTEMENT		Largeur de coupe	Nombre de marteaux	Hauteur de coupe	Déport latéral	Poids	Type tracteur		
W20TS01403	FOX cross 1200	120 cm	40	20 - 80 cm	199 cm	260 kg	B2-261 à L1-382	5 221,00	6 317,00
W20TS01404	FOX cross 1400	140 cm	44	20 - 80 cm	215 cm	270 kg	B2-261 à L1-382	5 358,00	6 483,00
W20TS01405	FOX cross 1600	160 cm	50	20 - 80 cm	229 cm	290 kg	B2-261 à L1-382	5 547,00	6 712,00
W20TS01244	ELK cross 1200	120 cm	10	20 - 80 cm	190 cm	270 kg	L1-452 à L2-622 R	6 375,00	7 714,00
W20TS01227	ELK cross 1400	140 cm	12	20 - 80 cm	210 cm	300 kg	L1-452 à L2-622	6 593,00	7 978,00
W20TS01245	ELK cross 1600	160 cm	14	20 - 80 cm	230 cm	330 kg	L1-452 à L2-622	6 830,00	8 264,00

BROYEURS A FLEAUX		Largeur de coupe	Nombre de couteaux	Hauteur de coupe	Déport latéral	Poids	Puissance tracteur		
W20TS01229	PUMA 1200	120 cm	76	20 - 80 mm	-	210 kg	25 ch R	3 830,00	4 634,00
W20TS01230	PUMA 1200 DH	120 cm	76	20 - 80 mm	20 cm	210 kg	25 ch R	4 653,00	5 630,00
W20TS01215	PUMA 1400	140 cm	88	20 - 80 mm	-	225 kg	30 ch	4 048,00	4 898,00
W20TS01231	PUMA 1400 DH	140 cm	88	20 - 80 mm	20 cm	246 kg	30 ch	4 883,00	5 908,00
W20TS01216	PUMA 1600	160 cm	96	20 - 80 mm	-	240 kg	35 ch	4 178,00	5 055,00
W20TS01217	PUMA 1600 DH	160 cm	96	20 - 80 mm	25 cm	240 kg	35 ch	5 154,00	6 236,00
W20TS01234	PUMA 1800	180 cm	116	20 - 80 mm	-	290 kg	40 ch	4 584,00	5 547,00
W20TS01235	PUMA 1800 DH	180 cm	116	20 - 80 mm	25 cm	290 kg	40 ch	5 562,00	6 730,00

Accessoires pour broyeurs à fléaux			
W20TS01222	Kit de roues frontales PUMA	542,00	656,00
W20TS01278	Kit 1000 Tr pour PUMA 1200, PUMA 1400 et PUMA 1600	160,00	194,00
W20TS01279	Kit 1000 Tr pour PUMA 1800	160,00	194,00

TONDOBACS A FLEAUX		Largeur de coupe	Nombre de couteaux	Hauteur de coupe	Volume bac	Poids	Puissance tracteur		
W20TS01236	KOALA 1000	100 cm	32	20 - 80 cm	600 l	210 kg	16 ch	5 087,00	6 155,00
W20TS01223	KOALA 1200	120 cm	40	20 - 80 cm	700 l	250 kg	20 ch	5 967,00	7 220,00
W20TS01238	KOALA 1200 PRO Bennage en hauteur 185 cm	120 cm	40	20 - 80 cm	700 l	330 kg	25 ch	7 731,00	9 355,00
W20TS01237	KOALA 1600	160 cm	50	20 - 80 cm	900 l	310 kg	25 ch	6 613,00	8 002,00
W20TS01224	KOALA 1600 PRO Bennage en hauteur 185 cm	160 cm	50	20 - 80 cm	900 l	390 kg	30 ch	8 442,00	10 215,00
W20TS01239	PANTHER 1200	120 cm	38	20 - 80 cm	1200 l	475 kg	30 ch R	7 731,00	9 355,00
W20TS01240	PANTHER 1600	160 cm	48	20 - 80 cm	1500 l	530 kg	40 ch R	8 545,00	10 339,00
W20TS01225	PANTHER 1600 PRO Bennage en hauteur 195 cm	160 cm	48	20 - 80 cm	1500 l	650 kg	40 ch	11 597,00	14 032,00
W20TS01241	PANTHER 1800	180 cm	58	20 - 80 cm	1800 l	590 kg	50 ch R	9 324,00	11 282,00
W20TS01243	PANTHER 1800 PRO Bennage en hauteur 195 cm	180 cm	58	20 - 80 cm	1800 l	730 kg	50 ch	12 139,00	14 688,00
W20TS01242 (#)	PANTHER 2000	200 cm	64	20 - 80 cm	2000 l	650 kg	60 ch	9 833,00	11 898,00

Accessoires pour broyeurs à fléaux, broyeurs d'accotement et tondobacs à fléaux			
W21TSP0001	Fléau "Y" à monter par paire. Compatible en standard avec PUMA	(*)	3,76 5,00
W21TSP0018	Fléau palette avec trou. Compatible en standard avec KOALA, KOALA PRO	(*)	7,52 9,00
W21TSP0019	Fléau palette avec lumière. Compatible en standard avec PANTHER, PANTHER PRO et en option avec PUMA	(*)	7,52 9,00
W21TSP0021	Couteau scarificateur. Compatible en option avec KOALA, KOALA PRO, PANTHER, PANTHER PRO, PUMA...	(*)	7,34 9,00
W21TSP0125	Marteau avec trou. Compatible en option avec KOALA, KOALA PRO	(*)	12,87 16,00
W21TSP0126	Marteau avec lumière. Compatible en option avec PANTHER, PANTHER PRO, PUMA	(*)	12,57 15,00
W21TSP0504	Marteau lourd - Compatible en standard avec ELK cross	(*)	15,98 19,00
W21TSP0002	Kit vis et écrou axe	(*)	2,33 3,00
W21TSP0502	Vis axe ELK	(*)	2,91 4,00
W21TSP0006	Rondelle	(*)	0,41 0,00
W21TSP0503	Ecrou ELK	(*)	2,03 2,00
W21TSP0014	Goupille ressort	(*)	0,55 1,00
W21TSP0015	Axe pour manille	(*)	1,91 2,00

DEBROUSSAILLEUSES A BRAS HYDRAULIQUE		Largeur de coupe	Nombre de couteaux	Extention horizontale	Commande	Poids	Puissance/Poids mini tracteur		
W20TS01671	T250A + TME80	80 cm	40	270 cm	mécanique	338 kg	20-40 ch/700 kg R	12 408,00	15 014,00
W20TS01670	T320A + DELTA + TME80	80 cm	40	324 cm	électrique	410 kg	25-55 ch/900 kg R	16 515,00	19 983,00

(#) : Make To Order (MTO), non stocké par Kubota, des frais de port s'appliquent (cf. l'ADV)
R : article non réapprovisionné, vérifier la disponibilité avec l'ADV, jusqu'à fin des stocks!

(*) Prix indicatif des références W21TSP : consulter le Département Pièces de Rechange



Des outils de travail du bois pour un entretien raisonné et durable de nos massifs forestiers



UNIVERS BOIS

Des outils performants pour l'entretien des espaces arborés et l'exploitation des forêts

- Robustes et professionnels
- Compacts pour le travail en milieu urbain
- Valorisation du bois

BROYEURS DE BRANCHES

Une large gamme de broyeurs pour le déchetage des branches et la transformation du bois en plaquettes.

- Transmission PDF robuste, équipée de roue libre.
- Régulation « No Stress ».
- Goulotte d'éjection orientable et réglable.



FENDEUSES DE BÛCHES

Des fendeuses hautes performances, pour le professionnel et le particulier.

- Transmission PDF robuste.
- Châssis renforcé. Coin « domex » haute résistance.
- Hydraulique embarqué pro : réservoir d'huile indépendant (sauf S9TH56), flexibles renforcés avec revêtement acier, filtre à huile protégé.

BANCS DE SCIES



- Attelage 3 points catégorie 1.
- Transmission PDF robuste.
- Châssis renforcé, mécano soudé.
- Sécurité opérateur : veille automatique
- Scie haute résistance, dents carbure.
- Transmission secondaire par 3 courroies trapézoïdales.
- Conforme à la réglementation EN 1870-6 : 2018

									Prix public	HT	TTC
BROYEURS DE BRANCHES		Diamètre	Fléaux/ Couteaux	Ameneurs	Position tracteur	Ouverture	Poids	Puissance tracteur			
W20TS01476	VSF10	10 cm	24 fléaux	roul sup	perpend.	21x10 cm	300 kg	16 - 30 ch		11 035,00	13 352,00
W20TS01477	VSF12	12 cm	24 fléaux	roul sup	perpend.	23,4x12 cm	400 kg	30 - 50 ch		13 900,00	16 819,00
W36TS00030	KBVNP150	15 cm	24 fléaux	roul sup tapis inf	perpend.	89x69,2 cm (au plus large)	550 kg	40 - 70 ch	R	20 947,00	25 346,00

FENDEUSES DE BUCHES		Puissance	Lèves bûches	Longueur de bûches	Volume huile	Vitesse descente V1/V2	Poids	Puissance tracteur			
W20TS01454	S10TH56	10 tonnes		56 cm	hyd tracteur		78 kg	15 ch		1 208,00	1 462,00
W20TS01455	S13CH70	13 tonnes		70 cm	22 l	9 / 23 cm/sec	250 kg	30 ch		2 378,00	2 877,00
W20TS01456	S13CH113	13 tonnes		113 cm	28 l	9 / 23 cm/sec	320 kg	30 ch		2 872,00	3 475,00
W20TS01457	S16CH113L	16 tonnes	x	113 cm	28 l	8 / 16 cm/sec	335 kg	30 ch	R	3 570,00	4 320,00
W20TS01458	S19CH123L	19 tonnes	x	123 cm	45 l	11 / 25 cm/sec	390 kg	45 ch	R	4 149,00	5 020,00
W20TS01459	S22CH123L	22 tonnes	x	123 cm	45 l	9 / 25 cm/sec	420 kg	45 ch	R	4 467,00	5 405,00

BANCS DE SCIES		Diamètre scie	Diamètre bûches	Equipement	Entrain. scie/tapis	Poids	Puissance tracteur			
W20TS01939	SC 700 C (V2.0)	700 mm	30 cm	chevalet	courroies	155 kg	20 - 70 ch		2 265,00	2 741,00

R : article non réapprovisionné, vérifier la disponibilité avec l'ADV, jusqu'à fin des stocks!

Des outils de nettoyage des routes et des chemins pour des voies de circulation propres et praticables en toute sécurité

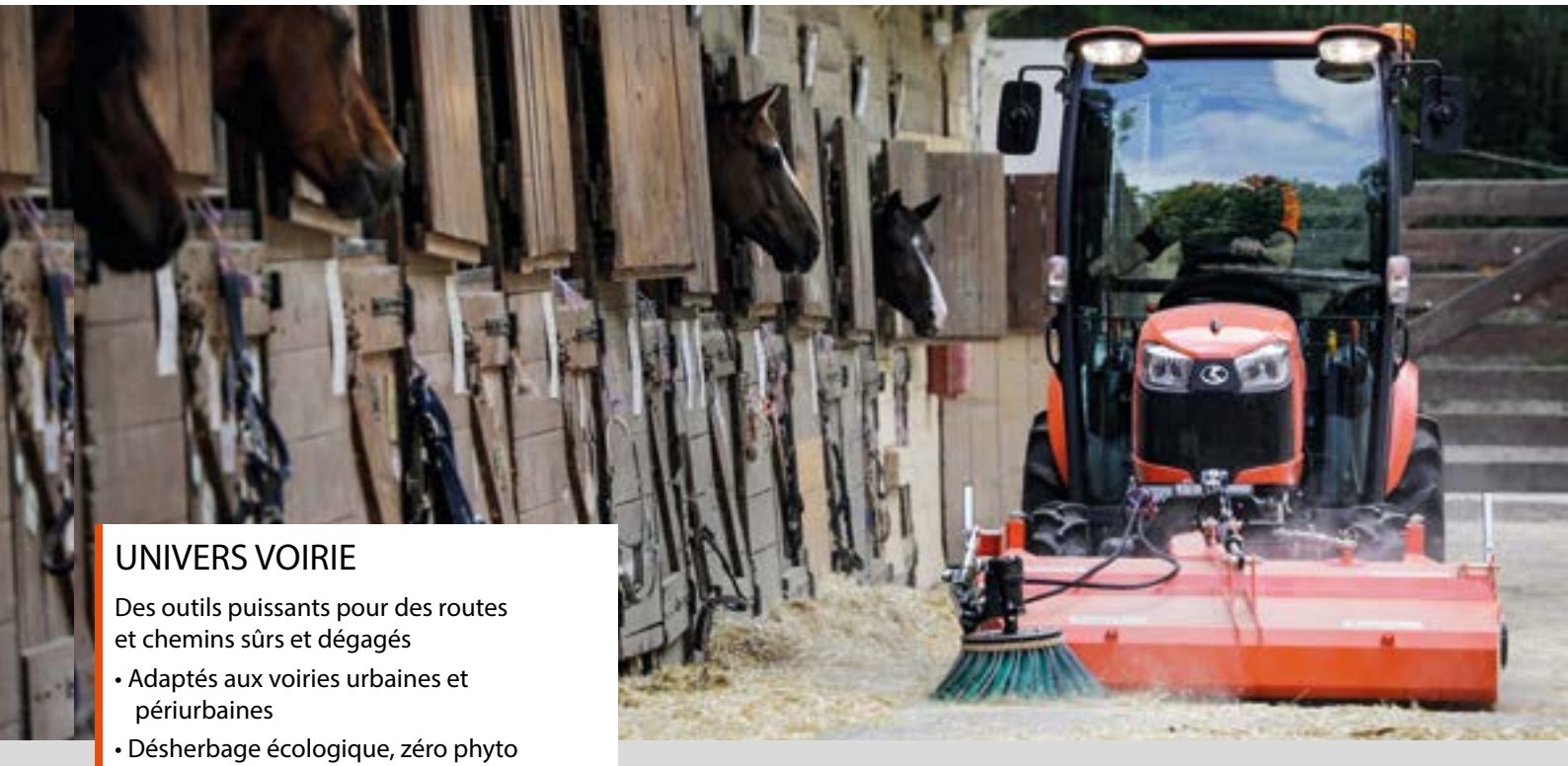

UNIVERS VOIRIE

Des outils puissants pour des routes et chemins sûrs et dégagés

- Adaptés aux voiries urbaines et périurbaines
- Désherbage écologique, zéro phyto

BALAYEUSES

Une large gamme de balayeuses de 130 à 240 cm, avec ou sans ramassage adaptées à tous types de tracteurs compacts.

- Transmission PDF robuste (modèle R240 à entraînement hydraulique).
- Châssis renforcé, mécano soudé.
- Réglage simple et précis de la hauteur pour la brosse.



BROSSE DE DÉSHERBAGE

La solution mécanisée de désherbage écologique, sans herbicide.

- Transmission PDF robuste.
- Châssis renforcé, mécano soudé.
- Commandes hydro : position latérale (droite) de la brosse, inclinaison de la brosse.



Prix public HT TTC

BALAYEUSES		Diamètre brosse	Largeur	Entrain.	Orientation	Poids	Type tracteur			
W20TS01462	(#) SGK-130	40 cm	130 cm	PDF	25 °	125 kg	B2 R	4 669,00	5 649,00	
W20TS01463	(#) SGK-130 avec bac 130 L*	40 cm	130 cm	PDF	25 °	135 kg	B2 R	5 780,00	6 994,00	
W20TS01468	(#) SGK-150	40 cm	150 cm	PDF	25 °	140 kg	B2 R	4 997,00	6 046,00	
W20TS01469	(#) SGK-150 avec bac 150 L*	40 cm	150 cm	PDF	25 °	150 kg	B2 R	6 156,00	7 449,00	
W20TS01466	(#) S140 avec bac 155 L*	50 cm	140 cm	PDF	25 °	185 kg	B2-LX-L R	7 660,00	9 269,00	
W20TS01467	(#) S140 avec bac 155 L Brosse latérale 50 cm de diam.**	50 cm	140 cm	PDF	25 °	190 kg	B2-LX-L R	9 320,00	11 277,00	
W20TS01471	(#) S170 avec bac 165 L	50 cm	170 cm	PDF	25 °	220 kg	B2-LX-L R	8 054,00	9 745,00	
W20TS01472	(#) S170 avec bac 165 L* Brosse latérale 50 cm de diam.**	50 cm	170 cm	PDF	25 °	226 kg	B2-LX-L R	9 713,00	11 753,00	
W20TS01465	(#) RS-140	52,5 cm	140 cm	PDF	25 °	180 kg	B2-LX-L R	4 800,00	5 808,00	
W20TS01473	(#) RS-180	52,5 cm	180 cm	PDF	25 °	210 kg	B2-LX-L R	5 664,00	6 853,00	
W20TS01474	(#) R240	60 cm	240 cm	hydro	26 °	435 kg	M R	9 910,00	11 991,00	

(*) Nécessite un distributeur Double Effet / (**) Nécessite deux distributeurs Double Effet

BROSSE DE DESHERBAGE (#)		Diamètre brosse	Entrain.	Groupe hydro	Orientation	Poids	Type tracteur		
W20TS01475	(#) WKT7	70 cm	PDF	x	13 -123 cm	120 kg	B2-LX-L R	11 742,00	14 208,00

(#) : Make To Order (MTO), non stocké par Kubota, des frais de port s'appliquent (cf. l'ADV)

R : article non réapprovisionné, vérifier la disponibilité avec l'ADV, jusqu'à fin des stocks!

Des outils de déneigement pour des déplacements en toute sécurité



UNIVERS NEIGE

Des outils efficaces pour l'entretien hivernal

- Efficaces et robustes
- Adaptés aux contraintes des environnements urbains (surfaces étroites et encombrées)
- Système «Icefighter» : solution écologique permettant de réduire de 75% la consommation de sel pour une efficacité comparable ; rapidité d'action avec la pulvérisation de saumure

LAMES CHASSE-NEIGE

- Lames droites de 125 à 180 cm de largeur ou étraves
- Bandes racleuses très résistantes à l'usure (acier / polyuréthane).
- Escamotage de la bande racleuse ou lame en cas de choc.
- Faible asymétrie pour une largeur de travail maximum.
- Sécurité hydro de butée en option.

ÉPANDEURS

- A plateaux rotatifs inox
- Cadre robuste, galvanisé à chaud.
- Trémie, disque et limiteur d'épandage en inox. Résistant à la corrosion.
- Protections anti-projection de série.

- A bandes, autochargeables
- Construction robuste, pour l'épandage en conditions difficiles. Fond en caoutchouc, en pression par ressort, peut s'ouvrir largement pour une vidange rapide.
- Utilisable pour le sablage des sols sportifs (cylindre à sable en option).





LAMES CHASSE-NEIGE DROITES		Largeur de lame	Largeur déneigement	Hauteur de lame	Poids	Poids max veh. porteur	Type tracteur			
W20TS01305	OEP01-125 (K)	125 cm	106 cm	50 cm	75 kg	650 kg	BX-B1 R		2 414,00	2 921,00
W20TS01306	OEP01-140 (K)	140 cm	119 cm	50 cm	81 kg	650 kg	BX-B1 R		2 650,00	3 207,00
W20TS01307	OEP01-160 (K)	160 cm	136 cm	50 cm	95 kg	650 kg	BX-B1 R		2 868,00	3 470,00
W20TS01308	OEP01-180 (K)	180 cm	152 cm	50 cm	102 kg	650 kg	RTVX900/1110 R		3 000,00	3 630,00
W20TS01309	OES2-140 (K)	140 cm	118 cm	60 cm	130 kg	1240 kg	B2-LX-L R		3 014,00	3 647,00
W20TS01310	OES2-160 (K)	160 cm	136 cm	60 cm	140 kg	1240 kg	B2-LX-L R		3 132,00	3 790,00
W20TS01336	OEPA3-180 (K) *	180 cm	154 cm	60 cm	172 kg	1360 kg	L2 R		4 545,00	5 499,00

Accessoires										
W20TS01509	(#) OEPA3-UEV - Sécurité hydro brutée pour OEPA3-180 (K).....	R							725,00	877,00

* Compensation de niveau hydro. 12°

LAMES CHASSE-NEIGE ETRAVES		Largeur de lame	Largeur déneigement	Hauteur de lame int/ext	Poids	Poids max veh. porteur	Type tracteur			
W20TS01311	OEPV3-130 (K) *	130 cm	110 cm	60/66 cm	178 kg	1250 kg	BX-B1 R		5 634,00	6 817,00
W20TS01312	OEPV3-156 (K) *	156 cm	132 cm	60/66 cm	195 kg	1250 kg	BX-B1-B2-LX-L R		6 004,00	7 265,00
W20TS01313	OEPV3-182 (K) *	182 cm	154 cm	60/66 cm	209 kg	1250 kg	B2-LX-L-L2 R		6 676,00	8 078,00

Accessoires										
W20TS01314	(#) OEPV3-UEV - Vanne inversion hydro	R							782,00	946,00
W20TS01510	(#) OEPV3-UEV - Sécurité hydro brutée.....	R							985,00	1 192,00

* Compensation de niveau hydro. 12°

EPANDEURS ROTATIFS INOX		Contenanc e	Charge utile	Largeur épandage	Poids	Type tracteur				
W20TS01315	OXTB-140	125 l	230 kg	1,2 - 8 m	87 kg	BX-B1 R		2 729,00	3 302,00	
W20TS01317	OXTB-600	600 l	990 kg	1,2 - 8 m	170 kg	M R		5 928,00	7 173,00	

Accessoires										
W20TS01512	(#) OXTB-AFR750 - Réhausse passage 900 l pour OXTB-750	R							494,00	598,00
W20TS01337	(#) OXTB-ESBG - Régulateur électrique de largeur d'épandage	R							972,00	1 176,00
W20TS01339	(#) OXTB-MREMG2 - Commande électrique d'ouverture de la trémie pour OXTB-600 et OXTB 750	R							972,00	1 176,00

EPANDEURS A BANDES AUTOCHARGEABLES		Contenanc e	Largeur ext. Max	Largeur épandage	Poids	Type tracteur				
W20TS01319	OXL-300 + couverture + éclairage	300 l	149 cm	125 cm	230 kg	B2-LX-L R		8 199,00	9 921,00	
W20TS01320	OXL-500 + couverture + éclairage	500 l	174 cm	150 cm	365 kg	L2 R		10 377,00	12 556,00	

Accessoires										
W20TS01340	(#) OXL-300BW - Arbre sablage largeur 125 cm	R							1 056,00	1 278,00
W20TS01322	(#) OXL-500BW - Arbre sablage largeur 150 cm	R							1 112,00	1 346,00

(#) : Make To Order (MTO), non stocké par Kubota, des frais de port s'appliquent (cf. l'ADV)

R : article non réapprovisionné, vérifier la disponibilité avec l'ADV, jusqu'à fin des stocks!



Un maximum de maniabilité et de confort pour des utilisations travail ou loisirs.



Compact et agile, le véhicule utilitaire RTV520 se distingue par sa robustesse et sa fiabilité, toujours prêt à vous seconder au quotidien, même dans les conditions les plus difficiles.

En plus du nouveau moteur essence Kubota de 520 cm³, il affiche un tout nouveau design et une ergonomie rappelant son grand frère, le RTV-X1110. Si le RTV520 conserve la transmission VHT qui lui procure plus de puissance et de souplesse, il dispose d'une nouvelle suspension pour plus de maniabilité et de confort en utilisations travail ou loisirs.

	RTV520	
Coloris	Orange	Camouflage
Carburant	Essence	
Puissance (ch)	17,7	
Cm ³ <cyl>	514 <2>	
Transmission	Hydrostatique à variation continue (VHT)	
Capacité de la benne (kg)	200	
Volume de la benne (m ³)	0,25	
Capacité de remorquage (kg)	530	

CARACTÉRISTIQUES



MOTEUR

- Moteur essence Kubota GZ520-E3F-UV
2 cylindres, refroidissement liquide
- Injection électronique
- Puissance maximale : 17,4 ch
- Démarrage électrique
- Capacité du réservoir à carburant : 19,2 litres
- Filtre à air double élément



BENNE ARRIÈRE

- Bennage mécanique
- Capacité de la benne : 200 kg
- Volume de la benne : 250 litres
- Fond plat ondulé
- Hayon arrière verrouillable à ouverture à plat
- 4 crochets de fixation pour sangle
- Hauteur de la benne (non chargée) : 874 mm
- Largeur : 1033 mm
- Longueur : 854 mm
- Profondeur : 286 mm



TRANSMISSION

- Hydrostatique à variation continue VHT
- Frein dynamique
- 2 vitesses avant (rapide-lente) + 1 marche arrière
- Homologation route 32 km/h



POSTE DE CONDUITE

- Plateforme à plancher plat
- Arceau de sécurité US
- Nouveau design intérieur et extérieur
- Jauge à carburant électrique
- Siège avec ceinture de sécurité
- Pédales suspendues
- 2 phares avant
- 2 porte-boissons
- Larges mains courantes



PONT AVANT

- Direction souple à crémaillère
- Transmission de la puissance par cardan
- Freins à disques
- Engagement 4 RM
- Roues avant à suspension indépendante type Mc Pherson



GABARIT (suivant modèles)

- Voie avant : 1020 mm
- Voie arrière: 1040 mm
- Largeur hors tout : 1390 mm
- Charge admissible : 425 kg
- Capacité de remorquage : 530 kg
- Poids : 625 kg

PONT ARRIÈRE - FREINS

- Blocage du différentiel mécanique à commande au pied
- Transmission de la puissance par cardan
- Freins à disques
- Frein de stationnement
- Nouvelle suspension multi-bras

ÉQUIPEMENTS OPTIONNELS

PNEUMATIQUES (additionnels disponibles au Dép. Pièces de Rechange)

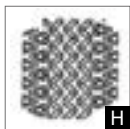
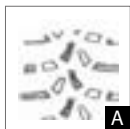

- ATV **A**
- HDWS **H**

POSTE DE CONDUITE

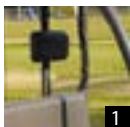

- Appuie-tête **1**
- Supports appuie-tête
- Grille arrière d'habitacle
- Compartiment de rangement avant
- Pare-brise
- Toit canopy **2**
- Feux de travail AV (x2)
- Feu de travail AV (x1)
- Faisceau prise 3 plots 12 V
- Extincteur à poudre 2 kg + support
- Indicateur de vitesse
- Alarme de recul

LESTAGE / ATTELAGE

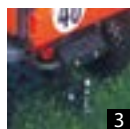

- Barre d'attelage arrière pour montage d'une boule **3**
- Crochet d'attelage arrière - chape boule

BENNE ARRIÈRE



- Protection de fond de benne **4**

DIVERS

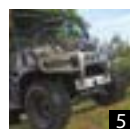

- Protection de calandre **5**
- Ressorts renforcés pour lourdes charges
- Kit treuil
- Arceau de remplacement

VEHICULE UTILITAIRE - Avec équipement complet (configurable)

RTV520 - Transmission VHT+	HT	TTC
RTV520 - Orange - 17,7 ch <i>Avec pneus HDWS - non homologué route</i>	15 534,00	18 796,00
RTV520 - Orange - 17,7 ch <i>Avec pneus HDWS - Avec kit homologation route* 32km/h (en fonction des pays)</i>	17 882,00	21 637,00 (montage impossible en retrofit)
<i>Roues d'origine comprises et non échangeables Banquette d'origine, arceau.</i>		
RTV520 - Camouflage - 17,7 ch <i>Avec pneus ATV - non homologué route</i>	16 832,00	20 367,00
RTV520 - Camouflage - 17,7 ch <i>Avec pneus ATV - Avec kit homologation route* 32km/h (en fonction des pays)</i>	19 180,00	23 208,00 (montage impossible en retrofit)
<i>Roues d'origine comprises et non échangeables Banquette d'origine, arceau.</i>		

W36TC00017

W36TC00017

* Le kit route avec les roues e-mark est une option d'usine qui ne peut être monté ultérieurement en concession

*** Pas d'homologation route pour la Belgique et les Pays-Bas**

EQUIPEMENTS OPTIONNELS

	Prix public	HT	TTC
POSTE DE CONDUITE			
K742199550 1 Appuie-tête RTV520 -nécessite son support K731199530 ou la grille arrière K731199540- (à commander par 2)		58,00	70,00
K731199580 Supports appuie-tête (x2)		103,00	125,00
K731199590 Grille arrière d'habitacle		194,00	235,00
K732199560 Compartiment de rangement avant		218,00	264,00
K732199570 Boite à gants		302,00	365,00
W20TK00951 Pare-brise verre -non prépercé pour recevoir des essuie-glaces-		560,00	678,00
K731199390 2 Toit canopy platisque		257,00	311,00
K731199620 Feux de travail AV (x2)		184,00	223,00
K731199630 Feu de travail AR (x1)		118,00	143,00
W20TS01197 Faisceau prise 3 plots 12 V		128,00	155,00
W20TS01093 Extincteur à poudre 2 kg + support		88,00	106,00
K731199650 Indicateur de vitesse pour RTV520.....		119,00	144,00
K732199640 Alarme de recul pour RTV520.....		131,00	159,00
LESTAGE / ATTELAGE			
W20TS01652 3 Crochet d'attelage arrière - chape boule		250,00	303,00
BENNE ARRIERE			
K731199200 4 Protection de fond de benne pour RTV520.....		145,00	175,00
ACCESSOIRES DIVERS			
K732199210 5 Protection de calandre		282,00	341,00
K731199180 Ressorts renforcés pour lourdes charges		272,00	329,00
W20TS01968 Kit treuil Warn VRX 45 avec platine acier	1 233,00		1 492,00
K732199310 Arceau de remplacement		587,00	710,00

(*) Le kit route est une option d'usine qui ne peut être monté ultérieurement en concession.
Roues en supplément de celles montées d'origine (diponibles au Dépt. Pièces de Rechange) - pas de possibilité d'échange.

Toit canopy (K731199390) obligatoire si choix du Pare-brise verre (W20TK00951)



Commodité d'utilisation, ergonomie et confort pour un agrément de conduite exceptionnel.



Réputé pour être le plus productif et le plus sûr du marché, le véhicule utilitaire Kubota RTV-X1110, animé par un robuste moteur diesel de 25 ch est maintenant doté d'une transmission hydrostatique à variation continue VHT X qui offre plus de couple et de réactivité avec un maximum de maniabilité et de contrôle en toutes situations.

Sur route ou terrains accidentés, le RTV X1110 offre un maximum de confort avec son assise banquette confortable et son ergonomie de type automobile.

	RTV-X1110	
	Arceau	Cabine
Modèle		
Puissance (ch)	25	
Cm ³ <cyl>	1123 <3>	
Couple max (N.m)	70,4	
Transmission	Hydrostatique à variation continue (VHT-X)	
Bennage du plateau	Hydraulique	
Capacité de chargement (kg)	685	591
Pare-buffle	Standard	
Suspension AV/AR	Indépendante	
Couleurs disponibles	Orange et camouflage	

CARACTÉRISTIQUES



MOTEUR

- Moteur diesel Kubota D1105-EF2
1123 cm³
3 cylindres, refroidissement liquide
Couple maxi 70,4 N.m entre 2000 et 2400 tr/min
- Puissance maximale : 25 ch
- Démarrage électrique
- Capacité du réservoir à carburant : 30 l
- Filtre à air double élément



BENNE ARRIÈRE

- Bannage hydraulique
- Capacité de la benne : 500 kg
- Fond plat ondulé
- Hayon arrière verrouillable à ouverture à plat
- 4 crochets de fixation pour sangle
- Largeur : 1465 mm
- Longueur : 1030 mm
- Profondeur : 285 mm



TRANSMISSION

- Hydrostatique à variation continue VHT-X (nouvelle transmission)
- 2 vitesses avant (rapide-lente) + 1 marche arrière
- Homologation route 40 km/h



POSTE DE CONDUITE

- Plateforme à plancher plat
- Structure de protection CE
- Sièges type banquette séparée avec ceinture de sécurité
- Grille de protection / benne
- Tableau de bord à affichage numérique
- Pédales suspendues
- 2 phares avant
- 2 porte-boissons
- Grandes mains courantes
- Boîte à gants
- Plafonnier, équipement radio, chauffage sur la version cabine



PONT AVANT

- Direction hydrostatique
- Transmission de la puissance par cardan
- Freins multidisques humides
- Engagement 4 RM
- Roues avant à suspension indépendante réglable, à double triangles
- Différentiel avant à glissement limité



GABARIT (suivant modèles)

- Voie avant : 1240 mm
- Voie arrière : 1240 mm
- Largeur hors tout : 1654 mm
- Charge admissible : 685 kg
- Poids : 1084/1167 kg
- PTAC : 1620 kg



PONT ARRIÈRE - FREINS

- Blocage du différentiel mécanique à commande au pied
- Transmission de la puissance par cardan
- Freins multidisques humides
- Freins de stationnement via levier poste de conduite
- Roues arrière à suspension indépendante, à double triangles Extra Duty IRS
- Crochet d'attelage



GÉNÉRAL

- Homologué route
- Couleur carrosserie : orange ou camouflage
- Pare choc avant
- Roues HDWS

ÉQUIPEMENTS OPTIONNELS

PNEUMATIQUES

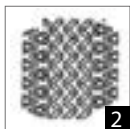
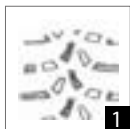

- ATV **1**
- HDWS **2**

POSTE DE CONDUITE



- Autoradio CD/Autoradio CD Bluetooth
- Accélérateur à main
- Pare-brise avec essuie-glace et lave-glace (pour modèle arceau)
- Kit gyrophare LED **3**
- Rampe triflash
- Phares de travail pour cabine (x2 AV + x1 AR)
- Faisceau prise 3 plots 12 V avant
- Extincteur à poudre 2 kg + support
- Alarme de recul

LESTAGE / ATTELAGE

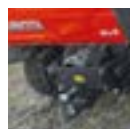

- Crochet d'attelage arrière - chape boule (option obligatoire)

HYDRAULIQUE / RELEVAGE AVANT

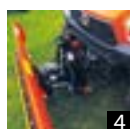

- Relevage AV ver. Premium **4**
- Relevage AV - force d'arrachement 500 kg
- Kit dérivation hyd -coupleur- bennette
- Kit raccord hydraulique simple

BENNE ARRIÈRE

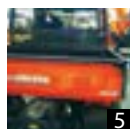

- Bac ABS moulé **5**

DIVERS



- Kit bavettes roues AV/AR
- Protection AV/AR des soufflets des joints de cardan
- Jauge -allongée- d'huile moteur
- Ressorts renforcés pour lourdes charges
- Kit amortisseurs avant utilisations intenses
- Kit treuil **6**

VEHICULE UTILITAIRE - Avec équipement complet (configurable)

ARCEAU		HT	TTC
W36TC00032	RTV-X1110 chantier Orange	26 579,00	32 161,00
	RTV-X1110 loisirs Camo	26 972,00	32 636,00
	Crochet d'attelage ar - chape boule	250,00	303,00

Certificat de conformité Arceau (immuable, ne peut être converti en Cabine)
Arceau avec toit métallique + grille ar + emplacement plaque + rétroviseur
Pare-choc arrondi, sièges séparés de type banquette,
tableau de bord digital, bennage hydraulique,

CABINE		HT	TTC
W36TC00032	RTV-X1110 chantier Orange	31 141,00	37 681,00
	RTV-X1110 loisirs Camo	31 532,00	38 154,00
	Crochet d'attelage ar - chape boule	250,00	303,00

Certificat de conformité Cabine
Pare-choc arrondi, sièges séparés de type banquette,
tableau de bord digital, bennage hydraulique,
avec à l'avant ressorts renforcés et kit amortisseurs utilisations intenses,

avec pneus 25x10-12 HDWS, crochet d'attelage avant à goupille,
Crochet d'attelage arrière - chape boule (à ajouté pour la valorisation, mais inclus lors de la commande SAP),
Roues d'origine comprises et non échangeables.

EQUIPEMENTS OPTIONNELS

			Prix public	HT	TTC
PNEUMATIQUES					
W20TK01059	1	Paire de roues additionnelle	AV/AR : ATV (jantes acier) (1) <i>Prix de l'ensemble (4 roues)</i>	362,00 <i>724,00</i>	438,00 <i>876,00</i>
W20TK01062	2	Paire de roues additionnelle	AV/AR : HDWS (jantes acier) (1) <i>Prix de l'ensemble (4 roues)</i>	392,00 <i>784,00</i>	474,00 <i>949,00</i>
W20TK01060	1	Paire de roues additionnelles	AV/AR : ATV (jantes aluminium) (1) <i>Prix de l'ensemble (4 roues)</i>	548,00 <i>1 096,00</i>	663,00 <i>1 326,00</i>
W20TK01061	2	Paire de roues additionnelle	AV/AR : HDWS (jantes aluminium) (1) <i>Prix de l'ensemble (4 roues)</i>	598,00 <i>1 196,00</i>	724,00 <i>1 447,00</i>
POSTE DE CONDUITE					
W20TK01423		Autoradio DAB+ bluetooth sans CD	(2)	187,00	226,00
W20TK01422		Autoradio DAB+ bluetooth avec CD	(2)	144,00	174,00
W20TS01080		Kit faisceau haut-parleurs autoradio (sélectionné automatiquement à la commande de l'autoradio)	(2)	101,00	122,00
K742199450		Accélérateur à main pour RTV-X1110		126,00	152,00
W26TS01773		Pare-brise avec essuie-glace et lave-glace (pour modèle arceau)		811,00	981,00
W20TK01055	3	Kit gyrophare LED pour RTV-X1110		211,00	255,00
W20TK01137		Rampe triflash RTV-X1110 (nécessite un gyrophare)		890,00	1 077,00
W26TS01541		Phares de travail pour cabine (x2 AV + x1 AR)		428,00	518,00
W20TS01197		Faisceau prise 3 plots 12 V avant		128,00	155,00
W20TK01316		Extincteur à poudre 2 kg + support		121,00	146,00
K759199640		Alarme de recul		107,00	129,00
HYDRAULIQUE					
W20TK01361	4	Relevage AV ver. Premium indépend. (avec distrib+pompe+montée/descente et inclinaison de lame)	(3)	3 828,00	4 632,00
W20TK01136		Relevage AV - force d'arrachement 500 kg (utilisant l'hyd. de bennage du plateau, inclus la dérivation)	(3)	2 331,00	2 821,00
K759199330		Kit dérivation hyd -coupleur- bennette (Nb : déjà inclus dans la solution de relevage avant W20TK01136)		239,00	289,00
W20TS01101		Kit raccord hydraulique simple (Nb : déjà inclus dans la solution de relevage avant W20TK01136)		186,00	225,00
BENNE ARRIERE					
K759199580	5	Bac ABS moulé pour benne AR		324,00	392,00
ACCESSOIRES DIVERS					
W20TK01276		Kit bavettes roues AV/AR		374,00	453,00
W20TK01277		Protection AV/AR des soufflets des joints de cardan		98,00	119,00
K773199810		Jauge -allongée- d'huile moteur pour RTV-X1110		84,00	102,00
K759199190		Ressorts renforcés avant (paire - d'origine en version cabine)	(3)	125,00	151,00
K759199180		Kit amortisseurs avant utilisations intenses (paire - d'origine en version cabine)		301,00	364,00
W20TS01968	6	Kit treuil Warn VRX 45 avec platine acier	(4)	1 233,00	1 492,00

- (1) Paire en supplément de celle montée d'origine - pas de possibilité d'échange.
 (2) Autoradio uniquement montable sur la version cabine.
 (3) Nécessite les ressorts renforcés lors de l'addition de poids à l'avant, incompatible treuil.
 (4) Incompatible relevage avant.

Des résultats impeccables qui combleront les particuliers les plus exigeants.



Plaisantes et puissantes, les autoportées GR1600-II et GR1600ID diesel assurent à chaque passage des résultats de tonte impeccables. A la différence du système par courroie que l'on trouve sur la plupart des autoportées grand public essence, les GR disposent d'un entraînement de la transmission et du plateau de coupe par cardan. Reconnues pour leur qualité de coupe quelles que soient les conditions de tonte et également de ramassage pour la GR1600-II, ces tondeuses occupent une place de choix dans le segment des autoportées pour particuliers.

	GR1600-II	GR1600 ID
Puissance (ch)	13,5	
Cm ³ <cyl>	479 <2>	
Transmission	Hydrostatique	
Vitesse de déplacement (km/h)	10	
Transmission au plateau de coupe	Par cardan	
Embrayage de la PDF	Multidisques humides	
Largeur de coupe (m)	1,07 m	
Ejection	arrière / mulching (option)	latérale/mulching
Bac de ramassage (l)	370	250 (option)

CARACTÉRISTIQUES



MOTEUR

- Moteur diesel à technologie E-TVCS Kubota
- Injection mécanique
- Vitesse max. du moteur : 3300 à 3400 tr/min
- Refroidissement liquide
- Réservoir à carburant : 18 l
- Capot ouverture totale



SÉCURITÉ

- Contacteur de présence sur le siège
- Contacteur de démarrage sur la pédale de frein
- Système d'alarme en marche arrière
- Arceau de sécurité repliable sur la GR1600-II
- Siège avec ceinture de sécurité sur la GR1600-II



TRANSMISSION

- Transmission hydrostatique
- Vitesse de déplacement max. : 10 km/h
- Contrôle de vitesse par monopédale HST



POSTE DE CONDUITE

- Plateforme plane
- Siège réglable
- Contacteur à clef
- Commandes à portée de main
- Tableau de bord « Easy Checker »



PRISE DE FORCE

- Embrayage multidisques humides



PLATEAU DE COUPE

- Types d'éjection : arrière avec ramassage centralisé
- Plateau « Infinity » (éjection latérale/ mulching) sur la GR1600 ID
- Entraînement plateau par cardan
- Largeur de coupe : 107 cm
- Hauteur de coupe : 25 à 102 mm
- Réglage de hauteur de coupe par molette crantée centralisée
- Système de relevage du plateau de coupe par tringlerie
- 4 roulettes antiscalp (dont 2 réglables)



DIRECTION

- Direction à crémaillère



BAC DE RAMASSAGE (pour GR1600-II)

- Capacité : 370 l
- Bennage au sol : hauteur de 500 mm
- Ouverture assistée par compas à gaz



FREINS

- Freins à expansion
- Frein de parking par verrouillage au pied



GABARIT (suivant modèles)

- Voie avant : 750 mm
- Voie arrière : 820 mm (825 mm pour la GR1600ID)
- Largeur totale avec tondeuse : 1110 mm (1365 mm pour la GR1600 ID)
- Hauteur totale avec arceau : 1985 mm
- Poids avec arceau : 465 kg

ÉQUIPEMENTS OPTIONNELS

PLATEAU DE COUPE (pour GR1600-II)



- Kit mulching **1**
- Kit anti-retour de feuilles

RAMASSAGE



- Bac de ramassage de 250 l à attache rapide (pour GR1600ID) **2**
- Déflecteur d'herbe (pour GR1600-II) **3**

CONDUITE

- Régulateur de vitesse

TONDEUSE GR1600-II - Avec équipement complet (configurable)

AVEC BAC		HT	TTC
W36TC00027	GR1600-II -13,5 ch <i>Avec arceau de sécurité</i> <i>Ejection arrière 1,07 m - RCK42</i> <i>Bac de ramassage 370 l</i> <i>Avec système d'alarme en marche arrière Kubota (KRA).</i>	9 458,00	11 444,00

EQUIPEMENTS OPTIONNELS

	Prix public	HT	TTC
TONTE			
W20TS00857 1 Kit mulching		297,00	359,00
W20TS01074 Kit anti-retour de feuilles		114,00	138,00
Article suivant uniquement pour remplacement			
K525600000 Plateau de coupe de remplacement RCK42GREU-2 (ISO5395 et non ISO)		2 756,00	3 335,00
RAMASSAGE			
K630295000 3 Déflecteur d'herbe		740,00	895,00
CONDUITE			
K125394000 Régulateur de vitesse		Dept. Pièces de Rechange	

TONDEUSE GR1600 ID - Avec équipement complet (configurable)

SANS BAC		HT	TTC
W36TC00027	GR1600 ID - 13,5 ch <i>Ejection latérale/mulching 1,07 m</i> <i>Sans bac de ramassage</i> <i>Avec système d'alarme en marche arrière Kubota (KRA).</i>	8 253,00	9 986,00

EQUIPEMENTS OPTIONNELS

	Prix public	HT	TTC
TONTE			
Article suivant uniquement pour remplacement			
K512900000 Plateau de coupe de remplacement RCK42-GR16-2 (ISO5395 et non ISO)		2 030,00	2 456,00
RAMASSAGE			
W20TK00953 2 Bac de ramassage GCK42-GR16 de 250 litres		1 575,00	1 906,00
CONDUITE			
K125394000 Régulateur de vitesse		Dept. Pièces de Rechange	

Puissance, maniabilité, qualité de coupe et de ramassage : un vrai travail de Pro pour les plus perfectionnistes.



Puissantes et ultra-maniables, les GR garantissent à tout un chacun une qualité de coupe et de ramassage comme un Pro pour une tonte impeccable. Avec la GR2120 vous bénéficiez d'une tondeuse autoportée diesel 4 RM offrant un maximum de maniabilité et de traction en toutes conditions. Sa technologie « Glide Steer », exclusive Kubota, préserve également les sols en libérant la roue arrière intérieure lors d'angles de braquage très courts pour faciliter les manœuvres sans endommager le gazon.

	GR2120-II	GR2120 S
Puissance (ch)	21	
Cm ³ <cyl>	778 <3>	
Transmission	Hydrostatique	
Vitesse de déplacement (km/h)	9	
Transmission du plateau de coupe	Par cardan	
Embrayage de la PDF	Multidisques humides	
Largeur de coupe (m)	1,22 m	
Ejection	Arrière	Latérale
Mulching	Kit optionnel	
Bac de ramassage (l)	450	/

CARACTÉRISTIQUES



MOTEUR

- Moteur diesel à technologie E-TVCS Kubota
- Injection mécanique
- Vitesse max. du moteur : 3100 à 3250 tr/min
- Refroidissement liquide
- Réservoir à carburant : 18 l
- Alarme de surchauffe moteur
- Capot ouverture totale



SÉCURITÉ

- Contacteur de présence sur le siège
- Contacteur de démarrage sur la pédale de frein
- Système d'alarme en marche arrière
- Arceau de sécurité repliable
- Siège avec ceinture de sécurité



TRANSMISSION

- Transmission hydrostatique
- Vitesse de déplacement max. : 9 km/h
- Contrôle de vitesse par monopédale HST
- 4 roues motrices (4RM)



POSTE DE CONDUITE

- Plateforme plane
- Siège réglable
- Contacteur à clef
- Commandes à portée de main
- Tableau de bord « Easy Checker »



PRISE DE FORCE

- Embrayage hydraulique multidisques humide



PLATEAU DE COUPE

- Types d'éjection : arrière avec ramassage centralisé
- Plateau éjection latérale sur la GR2120 S
- Entraînement plateau par cardan
- Largeur de coupe : 122 cm
- Hauteur de coupe : 25 à 102 mm
- Réglage de hauteur de coupe par molette crantée centralisée
- Système hydraulique de relevage du plateau de coupe
- 4 roulettes antiscalp (dont 2 réglables)
- Profondeur du plateau de 12,7 cm



DIRECTION

- Direction hydrostatique
- Technologie « Glide Steer »
- Rayon de braquage : 1 m



BAC DE RAMASSAGE (pour GR2120-II)

- Capacité: 450 l
- Bennage au sol : hauteur de 540 mm
- Ouverture assistée par compas à gaz
- Capteur de remplissage étalonnable
- Bac déposable rapidement



FREINS

- Freins à expansion
- Frein de parking par verrouillage au pied



GABARIT (suivant modèles)

- Voie avant : 825 mm
- Voie arrière: 820 mm
- Largeur totale avec tondeuse : 1110 mm (1550 mm sur la GR2120 S)
- Hauteur totale avec arceau : 2030 mm
- Poids avec arceau : 485 kg (555 kg pour la GR2120 S)

ÉQUIPEMENTS OPTIONNELS

PLATEAU DE COUPE



- Kit mulching **1**
- Kit anti-retour de feuilles (pour la GR2120-II)

RAMASSAGE



- Déflecteur d'herbe (pour la GR2120-II) **2**

CONDUITE

- Régulateur de vitesse

TONDEUSE GR2120-II - Avec équipement complet (configurable)

AVEC BAC		HT	TTC
W36TC00027	GR2120-II - 21 ch <i>Avec arceau de sécurité</i> <i>Ejection arrière 1,22 m - RCK48</i> <i>Bac de ramassage 450 l</i> <i>Avec système d'alarme en marche arrière Kubota (KRA).</i>	14 766,00	17 867,00

EQUIPEMENTS OPTIONNELS

		Prix public	HT	TTC
TONTE				
W20TS00859	1 Kit mulching		389,00	471,00
W20TS01074	Kit anti-retour de feuilles		114,00	138,00
Article suivant uniquement pour remplacement				
K527600000	Plateau de coupe de remplacement RCK48GREU-2 (ISO5395 et non ISO)		2 980,00	3 606,00
RAMASSAGE				
K630295000	2 Déflecteur d'herbe		740,00	895,00
CONDUITE				
K125394000	Régulateur de vitesse		Dept. Pièces de Rechange	

TONDEUSE GR2120 S - Avec équipement complet (configurable)

SANS BAC		HT	TTC
W36TC00027	GR 2120S - 21 ch <i>Avec arceau de sécurité</i> <i>Ejection latérale 1,22 m - RCK48</i> <i>Sans bac de ramassage</i> <i>Avec système d'alarme en marche arrière Kubota (KRA).</i>	12 955,00	15 676,00

EQUIPEMENTS OPTIONNELS

		Prix public	HT	TTC
TONTE				
K521101000	1 Kit mulching pour RCK48 - 1,22 m		202,00	244,00
Article suivant uniquement pour remplacement				
K521400000	Plateau de coupe de remplacement RCK48SGREU-2 (ISO5395 et non ISO)		2 122,00	2 568,00
CONDUITE				
K125394000	Régulateur de vitesse		Dept. Pièces de Rechange	

Compacité, robustesse et qualité de tonte : des tondeuses conçues pour un usage intensif.



Conçue pour des utilisations intensives, la gamme G21E est particulièrement appréciée des professionnels pour sa compacité, sa robustesse et sa qualité de tonte en transmettant toute la puissance disponible du moteur jusqu'aux lames. Les modèles G21E LD/HD sont dotés de la technologie Glide Cut exclusive. Le plateau 3 lames garantit une coupe nette, et le flux d'air généré assure un ramassage direct efficace sans perte, ni bourrage. Leurs performances professionnelles de coupe et de ramassage sont au rendez-vous, même en herbe haute et humide.

	G2160E	G21E	
Modèle	sans bac	LD	HD
Puissance (ch)	21	21	
Cm3 <cyl>	778 <3>	778 <3>	
Transmission	Hydrostatique	Hydrostatique	
Vitesse de déplacement (km/h)	15	15	
Transmission du plateau de coupe	Par cardan	Par cardan	
Embrayage de la PDF	Tension de courroie	Tension de courroie	
Largeur de coupe (m)	1,37	1,22	
Capacité du bac (l)	○	500	
Bennage	○	au sol	0,7 à 1,75 m

- Aucun
- Standard

CARACTÉRISTIQUES

**MOTEUR**

- Moteur diesel à technologie E-TVCS Kubota
- Injection mécanique
- Vitesse max. du moteur : 3050 à 3200 tr/min
- Refroidissement liquide
- Réservoir à carburant : 22 l

**POSTE DE CONDUITE**

- Plateforme plane
- Siège réglable par pression d'un bouton
- Contacteur à clef
- Commandes à portée de main
- Levier unique de commande de bennage
- Tableau de bord « Easy Checker »
- Indicateurs : jauge de température, à carburant, compteur horaire

**TRANSMISSION**

- Transmission hydrostatique
- Vitesse de déplacement max. : 15 km/h
- Contrôle de vitesse par monopédale HST

**PRISE DE FORCE**

- Embrayage par tension de courroie

**PLATEAU DE COUPE**

- Plateau de coupe suspendu 3 lames, système « Glide Cut Pro »
- Types d'éjection : latérale (G2160E), arrière (G21E-LD/HD)
- Entraînement plateau par cardan et courroie
- Largeur de coupe : 122 cm (137 cm pour la G2160E)
- Hauteur de coupe : 25 à 102 mm
- Réglage de hauteur de coupe par molette crantée centralisée
- Système de relevage hydraulique du plateau de coupe
- Système d'attache rapide du plateau de coupe
- 4 roulettes antiscalp réglables

**DIRECTION**

- Direction à crémaillère
- Rayon de braquage minimum : 2,1 m

**FREINS**

- Freins à expansion
- Frein de parking par verrouillage de la pédale

**BAC DE RAMASSAGE (sauf G2160E)**

- Capacité : 500 l
- Bennage au sol (LD) ou en hauteur de 0,7 à 1,75 m (HD)

**SÉCURITÉ**

- Contacteur de présence sur le siège
- Contacteur de démarrage sur la pédale de frein
- Frein de Prise De Force
- Système d'alarme en marche arrière
- Arceau de sécurité repliable
- Siège avec ceinture de sécurité

**GABARIT (suivant modèles)**

- Voie avant : 825 mm
- Voie arrière: 780 mm
- Largeur totale avec tondeuse : 1280 mm (1690 mm pour la G2160E)
- Hauteur totale avec arceau : 2065 mm (1745 mm arceau replié) sur la G2160E et 2065 mm (1845 mm arceau replié) pour les G21E-LD/ G21E-HD
- Poids avec arceau : 545 kg (G2160E), 630 kg (G21E-LD) et 705 kg (G21E-HD)

ÉQUIPEMENTS OPTIONNELS

LESTAGE / ATTELAGE / KIT ROUTE

- Masses avant
- Kit de fixation latérale 3 masses
- Support masses pour G21E
- Kit route pour G21E

PLATEAU DE COUPE



- Kit mulching **1**

RAMASSAGE



- Déflecteur pour G21E **2**
(non compatible avec la version HD)

TONDEUSE G2160E - Avec équipement complet (configurable)

SANS BAC		HT	TTC
W36TC00033	G 2160E - 21 ch	15 876,00	19 210,00

Avec arceau de sécurité
Ejection latérale 1,37 m - RCK54G21E
Sans bac de ramassage
Avec système d'alarme en marche arrière Kubota (KRA).

EQUIPEMENTS OPTIONNELS

Prix public HT TTC

KIT ROUTE		Prix public	HT	TTC
W36TK00115	Kit circulation route G2160E		2 614,00	3 163,00
LESTAGE				
W20TK00325	Contrepoids unique - 26 kg		105,20	127,00
TONTE				
W20TK00242	1 Kit mulching pour RCK54 - 1,37 m		517,00	626,00
Article suivant uniquement pour remplacement				
K544500010	Plateau de coupe de remplacement RCK54-24G-F2 (ISO5395 et non ISO)		3 272,00	3 959,00

TONDEUSE G21E - Avec équipement complet (configurable)

BENNAGE AU SOL (LD) / EN HAUTEUR (HD)		HT	TTC
W36TC00033	G 21E LD - 21 ch (Bennage au sol)	17 571,00	21 261,00
	G 21E HD - 21 ch (Bennage en hauteur)	20 576,00	24 897,00

Avec arceau de sécurité
Ejection arrière 1,22 m - RCK48P
Bac de ramassage 500 l inclus
Système d'alarme en marche arrière Kubota (KRA).

W20TS00456	Option kit lames PRO		61,00	74,00
------------	----------------------------	--	-------	-------

EQUIPEMENTS OPTIONNELS

Prix public HT TTC

KIT ROUTE		Prix public	HT	TTC
W20TK01484	Kit circulation route G21E LD/HD		2 595,00	3 140,00
LESTAGE				
W20TS01412	Support x4 contrepoids pour G21E (SN>=40.001)		80,00	97,00
W20TK01242	Masse universelle de 25 kg avec bride de fixation		96,00	116,00
W20TS01668	Kit de fixation sans support contrepoids universel		88,00	106,00
TONTE				
W20TS00859	1 Kit mulching		389,00	471,00
W20TS00449	2 Déflecteur d'herbe non compatible avec version HD		449,00	543,00
Articles suivants uniquement pour remplacement				
K541500010	Plateau de coupe de remplacement RCK48G18-PRO-F2 (ISO5395 et non ISO)		3 041,00	3 680,00
PNEUMATIQUES				
K351199201	Roue AV gazon additionnelle 16x6.5-8 (à commander par paire)		162,00	196,00
K203199030	Roue AR gazon additionnelle 23x10.50-12 (à commander par paire)		226,00	273,00

La génération de tondeuse G vous assure une qualité de coupe et de ramassage jamais vu auparavant



Les tondeuses G231 et G261 reprennent les fondamentaux qui ont fait le succès des modèles G23-II et G26-II. A savoir, la motorisation fiable et performante Kubota, les plateaux « Twin Cut » à lames contre rotatives synchronisées entraînées par cardan et engrenages et enfin sa transmission hydrostatique.

La génération de tondeuse G est dotée du levier multifonctions « Kross Control » exclusif, un circuit hydraulique totalement revisité, une capacité de traction améliorée et bien entendu une capacité de ramassage et une qualité de coupe toujours supérieure.

	G231		G261		
	LD	HD	LD	HD	RD
Modèle					
Puissance (ch)	22		25		
Cm ³ <cyl>	898 <3>		1001 <3>		
Transmission	Hydrostatique				
Vitesse de déplacement (km/h)	19				
Direction	Hydrostatique				
Blocage de différentiel	Standard				
Régulateur de vitesse	Standard				
Embrayage de la PDF	Electromagnétique				
Largeur de coupe (m)	1,22		1,22 / 1,37		1,22
Ramassage	Oui		Oui		Non
Capacité du bac (l)	560	640	560	640	/

CARACTÉRISTIQUES

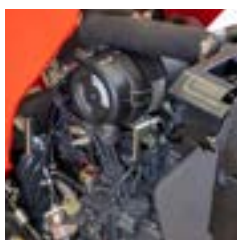

MOTEUR

- Moteur diesel Stage V à technologie E-TVCS Kubota
- Injection mécanique
- Vitesse max. du moteur :
3240 à 3390 tr/min pour la G231
3270 à 3420 tr/min pour la G261
- Refroidissement liquide
- Réservoir à carburant : 20 l
- Capot à ouverture assistée



TRANSMISSION

- Transmission hydrostatique avec moteur hydraulique à détection de charge
- Vitesse de déplacement max. : 19 km/h
- Direction hydrostatique
- Régulateur de vitesse sur le tableau de bord
- Contrôle de vitesse par monopédale HST
- Embayage de PDF électromagnétique



PONTS

- Train avant en fonte moulée
- Vérin de direction robuste à double tiges
- Rayon de braquage de 2,2 m
- Garde au sol de 17,5 cm (sans tondeuse)
- Blocage de différentiel de série



SÉCURITÉ

- Frein de parking en verrouillant la pédale
- Freins multidisques immergés
- Contacteur de présence sur le siège
- Contacteur de démarrage sur la pédale de frein
- Frein de Prise De Force
- Arceau de sécurité
- Ceinture de sécurité



GABARIT (suivant modèles et montes)

- Voies avant : 900 mm
- Voies arrière : 840 mm
- Largeur totale avec tondeuse :
1265 mm pour la G231
1420 mm pour la G261 LD/HD
1285 mm pour la G261 RD
- Hauteur totale : 2205 mm
- Poids (réservoir vide) :
815 kg (G231 LD) / 955 kg (G231 HD)
855 kg (G261 LD) / 975 et 995 kg (G261 HD) / 750 kg (G261 RD)
- Charge tractable maxi. : 425 kg (hors route)



POSTE DE CONDUITE

- Large plateforme, facile d'accèsibilité
- Siège confort, assise ample
- Contacteur à clef
- Commande située à gauche
- Embayage de la PDF via un interrupteur coup de poing
- Tableau de bord « Easy Checker »
- Indicateurs : moteurs, jauge à carburant, alarme zone de température
- Voyant de bac de ramassage d'herbe plein
- Compteur horaire/compte-tours LCD
- Système d'alarme en marche arrière
- Commodo de phare
- Pré-équipement route



PLATEAU DE COUPE

- Plateau de coupe « twin-cut » mécano-soudé (tôle de 4,5 cm) à 2 lames (sur versions LD/HD)
- Plateau de coupe mécano-soudé à 3 lames (sur version RD)
- Entraînement plateau par cardan et engrenages (sur versions LD/HD)
- Entraînement plateau par cardan et courroie (sur version RD)
- Largeur de coupe :
122 cm pour la G231
122/137 cm pour la G261LD/HD
122 cm pour la G261 RD
- Hauteur de coupe : 25 à 102 mm
- Réglage de hauteur de coupe par molette crantée par 6 mm
- 4 roulettes antiscalp réglables
- Prises d'air plateau entièrement modulables (sur versions LD/HD)
- Recouvrement des lames de 12 cm (sur versions LD/HD)
- Mécanisme de sécurité de découplage des lames (sur versions LD/HD)
- Kit de réparation vissé sur le plateau (sur versions LD/HD)



SYSTÈME HYDRAULIQUE

- Commande montée/descente du bac et du plateau via le levier multifonctions « Kross Control » (sur versions LD/HD)
- Levier de commande de la montée/descente du plateau de coupe (sur G261 RD)
- Nouveau circuit hydraulique : cycle de vidange (sur versions LD/HD) le plus rapide du marché



BAC DE RAMASSAGE

- Capacité :
560 l (bennage au sol)
640 l (bennage en hauteur)
- Hauteur de bennage en hauteur : 1,97 m avec excellent déport
- Vérin de levage protégé et de large diamètre
- Alarme sonore de remplissage ajustable par crantage
- Déposable ou démontable rapidement
- Large trappe de débouillage

ÉQUIPEMENTS OPTIONNELS

POSTE DE CONDUITE



- Siège confort avec accoudoirs et ceinture de sécurité **1**

PLATEAU DE COUPE / RAMASSAGE

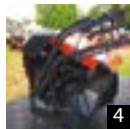

- Plateau de coupe à éjection arrière sans ramassage pour G261 LD/HD)
- Kit mulching pour G261 LD/HD/RD
- Déflecteur (version LD)
- Déflecteur (version HD)
- Support de dépose de bac **4**

LESTAGE / ATTELAGE



- Masses avant de 20 kg **2**
- Support de masses (version RD)
- Barre d'attelage arrière (version LD)
- Barre d'attelage arrière (version HD)

CIRCULATION ROUTE

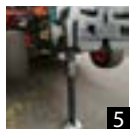

- Kit circulation route
- Kit de maintenance **5**

TONDEUSE - Avec équipement complet (configurable)

BENNAGE AU SOL		HT	TTC
W36TC00026	G 231 LD - 23 ch	20 107,00	24 329,00
	G 261 LD - 26 ch *	24 901,00	30 130,00
	* Prévoir un délai de 5 mois		
	G 261 RD - 26 ch	19 676,00	23 808,00
BENNAGE EN HAUTEUR		HT	TTC
W36TC00026	G 231 HD - 23 ch	23 702,00	28 679,00
	G 261 HD - 26 ch	27 365,00	33 112,00
	G 261 HD - 26 ch	27 830,00	33 674,00

Ejection arrière 1,22 m - RCK48, Bac de ramassage 560 l inclus
Avec système d'alarme en marche arrière Kubota (KRA), et arceau de sécurité.

Ejection arrière 1,37 m - RCK54, Bac de ramassage 560 l inclus
Avec système d'alarme en marche arrière Kubota (KRA), et arceau de sécurité.

Ejection arrière 1,22 m - RCK48, Sans bac de ramassage
Avec système d'alarme en marche arrière Kubota (KRA), et arceau de sécurité.

Ejection arrière 1,22 m - RCK48, Bac de ramassage 640 l inclus
Avec système d'alarme en marche ar (KRA), arceau et support de contrepoids.

Ejection arrière 1,22 m - RCK48, Bac de ramassage 640 l inclus
Avec système d'alarme en marche ar (KRA), arceau et support de contrepoids.

Ejection arrière 1,37 m - RCK54, Bac de ramassage 640 l inclus
Avec système d'alarme en marche ar (KRA), arceau et support de contrepoids.

EQUIPEMENTS OBLIGATOIRES

	Prix public	HT	TTC
LESTAGE pour modèles HD avec bennage en hauteur			
x2 contrepoids avant 20 kg	(1)	223,00	270,00

EQUIPEMENTS OPTIONNELS

	Prix public	HT	TTC
ACCESSOIRES communs à tous les modèles			
W20TK01442 1	Siège confort à suspension, avec support, ceinture de sécurité et accoudoirs pour G231/G261 LD/HD	883,00	1 068,00
K205491001 5	Kit de maintenance G231/G261 LD/HD	870,00	1 053,00
W20TK01483	Kit circulation route G231/G261 LD/HD/RD	2 101,00	2 542,00
Articles suivants uniquement pour remplacement			
K543500000	Tondeuse ventrale 1,22 m - RCK48-G231/G261	3 003,00	3 634,00
K545600100	Tondeuse ventrale 1,37 m - RCK54-G261	3 602,00	4 358,00
K543000000	Tondeuse ventrale 1,22 m - RCK48R-G261RD	3 427,00	4 147,00
ACCESSOIRES pour modèles LD avec bennage au sol			
K633294001	Support de contrepoids avant G231/G261 LD	121,00	146,00
W26TS02020 2	Lot de 2 masses de 20 kg pour G231/G261 LD	223,00	270,00
K633295001	Déflecteur pour G231/G261 LD	1 232,00	1 491,00
K631293001	Barre d'attelage arrière G231/G261 LD	176,00	213,00
ACCESSOIRES pour modèles HD avec bennage en hauteur			
K633393001	Barre d'attelage arrière G231/G261 HD	210,00	254,00
K633395001	Déflecteur pour G231/G261 HD	1 355,00	1 640,00
K633397001 4	Support de dépose de bac G231/G261 HD	838,00	1 014,00
ACCESSOIRES pour modèles RD sans bac			
K205194001	Support de contrepoids pour G261 RD	120,00	145,00
ACCESSOIRES pour modèles G261			
W20TK02028	Plateau de coupe RCK48R pour G261 LD/HD	3 545,00	4 289,00
K543101000	Kit mulching (sans lame mulching additionnelle) pour plateau de coupe RCK48R	315,00	381,00
Articles suivants uniquement pour remplacement			
K205193941	Arceau de remplacement G261 RD	1 192,00	1 442,00

(1) A tout moment, la G231/G261 HD doit obligatoirement être équipée à l'avant d'au moins x2 masses Jerrycan de 20 kg.

Le meilleur de la technologie pour une tondeuse à rayon de braquage total remarquablement efficace.



Fortes de leur maniabilité et de leur productivité inégalées, les GZD répondent aux besoins de tous les professionnels, expérimentés et débutants. Uniques sur le marché, les tondeuses Kubota à rayon de braquage total de la série GZD intègrent des bacs de ramassage de grandes capacités. Les GZD bénéficient du système exclusif « Glide Cut » qui coupe et éjecte directement l'herbe dans le bac arrière sans usage de turbine bruyante.

	GZD15		GZD21
Modèle	LD	HD	HD
Puissance (ch)	15		21
Cm ³ <cyl>	599 <2>		778 <3>
Transmission	2 leviers HST		2 leviers HST
Vitesse de déplacement (km/h)	13,5		15,5
Direction	Rayon de braquage total par 2 leviers		
Transmission du plateau de coupe	Par cardan		
Embrayage de la PDF	Hydraulique à bain d'huile		
Largeur de coupe (m)	1,07		1,22
Capacité du bac (l)	400		500
Bennage	au sol	de 0,9 à 1,8 m	de 0,9 à 1,8 m

CARACTÉRISTIQUES

**MOTEUR**

- Moteur diesel à technologie E-TVCS Kubota
- Injection mécanique
- Vitesse max. du moteur : 2870 à 2970 tr/min (2880 à 2980 tr/min sur la GZD21)
- Refroidissement liquide
- Réservoir à carburant : 19 l

**SÉCURITÉ**

- Contacteur de présence sur le siège
- Contacteur de démarrage sur la pédale de frein
- Frein de Prise De Force
- Système d'alarme en marche arrière
- Arceau de sécurité repliable
- Siège avec ceinture de sécurité

**TRANSMISSION**

- 2 leviers HST
- Vitesse de déplacement max. : 13,5 km/h (15,5 km/h sur la GZD21)
- Contrôle de vitesse par monopédale HST

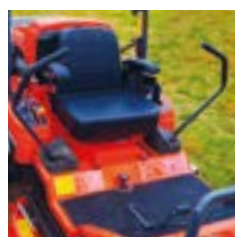
**POSTE DE CONDUITE**

- Plateforme plane
- Siège réglable par pression d'un bouton
- Contacteur à clef
- Commandes à portée de main et au pied
- Tableau de bord « Easy Checker »
- Indicateurs : jauge de température, à carburant, compteur horaire

**PRISE DE FORCE**

- Embrayage hydraulique multidisques
- Frein de PDF : hydraulique monodisque

**PLATEAU DE COUPE**

- Plateau de coupe profond 2 lames, système « Glide Cut Pro »
- Types d'éjection : arrière
- Entraînement plateau par cardan et courroie
- Largeur de coupe : 107 cm
- Hauteur de coupe : 25 à 127 mm (hauteur max de relevage 135 mm)
- Réglage de hauteur de coupe par molette crantée centralisée
- Système de relevage hydraulique du plateau de coupe
- Système d'attache rapide du plateau de coupe
- Raccord de lavage du plateau de coupe
- 5 roulettes antiscalp dont 3 réglables

**DIRECTION**

- Roues avant pivotantes à 360 degrés
- Mode de conduite « zero turn »
- Rayon de braquage total par 2 leviers

**FREINS**

- Frein hydraulique multidisques
- Frein de parking par verrouillage au pied

**BAC DE RAMASSAGE**

- Capacité: 400 l
- Bennage au sol (LD) ou en hauteur de 0,9 à 1,8 m (HD)
- Système de nettoyage rapide du tunnel d'éjection

**GABARIT (suivant modèles)**

- Voies avant : 815 mm
- Voies arrière: 950/850 mm
- Largeur totale avec tondeuse : 1210 mm (1280 mm pour la GZD21)
- Hauteur totale : 1930 mm (1950 mm pour la GZD21)
- Poids : 580 kg (GZD15LD) / 600 kg (GZD15HD) / 640 kg (GZD21HD)

ÉQUIPEMENTS OPTIONNELS

LESTAGE / ATTELAGE



- Masses avant
- Kit de fixation latérale 3 à 4 masses
- Support masses **1**

PLATEAU DE COUPE



- Kit mulching **2**

RAMASSAGE



- Déflecteur d'herbe **3**

TONDEUSE - Avec équipement complet (configurable)

BENNAGE AU SOL

		HT	TTC
W36TC00028	GZD15 LD II - 15 ch	16 361,00	19 797,00

Ejection arrière 1,07 m - RC42-GZD, Bac de ramassage 400 l inclus
Arceau de sécurité, Roues gazon AV : 15.0X6.00-6 / AR : 20.0X10.0-8.

BENNAGE EN HAUTEUR

		HT	TTC
W36TC00028	GZD15 HD II - 15 ch	17 648,00	21 354,00

Ejection arrière 1,07 m - RC42-GZD, Bac de ramassage 400 l inclus
Arceau de sécurité, Roues gazon AV : 15.0X6.00-6 / AR : 20.0X10.0-8.

	GZD21 HD - 21 ch	24 274,00	29 372,00
--	------------------	-----------	-----------

Ejection arrière 1,22 m - RCK48GZD21, Bac de ramassage 500 l inclus
Arceau de sécurité, Roues gazon AV : 15.0x6.00-6 / AR : 23x10.50-12.

EQUIPEMENTS OPTIONNELS

Prix public

HT

TTC

ACCESSOIRES communs à tous les modèles

W20TS00013	Contrepoids additionnel de 19.5 kg (SN<40.000 ou SN>40.078)	256,00	310,00
W20TS01412	1 Support x4 contrepoids pour GZD15-GZD21 (SN>=40.001 & SN<=40.078)	80,00	97,00
W20TK01242	Masse universelle de 25 kg avec bride de fixation	96,00	116,00
W20TS01668	Kit de fixation sans support contrepoids universel	88,00	106,00
K608900000	3 Déflecteur d'herbe	592,00	716,00
K201199010	Roue AV gazon additionnelle 15.00x6.00-6 (à commander par paire)	86,00	104,00

ACCESSOIRES pour modèles GZD15

W20TS00461	Kit lames PRO GZD15	59,00	71,00
W20TS00858	2 Kit mulching	337,00	408,00
K201199030	Roue AR gazon additionnelle 20x10.0-8 (à commander par paire)	109,00	132,00

Article suivant uniquement pour remplacement

K524510100	Tondeuse ventrale 1,07 m - éjection arrière RC42GZD15-(3) (ISO5395 et non ISO)	2 327,00	2 816,00
------------	--	----------	----------

ACCESSOIRES pour modèle GZD21

W20TS00456	Kit lames PRO G18/GZD21	61,00	74,00
W20TS00859	2 Kit mulching	389,00	471,00
K203199030	Roue AR gazon additionnelle 23x10.50-12 (à commander par paire)	226,00	273,00

Article suivant uniquement pour remplacement

K526320000	Tondeuse ventrale 1,22 m - éjection arrière RCK48GZD-2(F) (ISO5395 et non ISO)	2 670,00	3 231,00
------------	--	----------	----------

Pratiques et maniables avec leur rayon de braquage zéro ces tondeuses rendent la tonte très facile.



Les Kubota Z1-421 tiennent leurs promesses en matière de tondeuse résidentielle à rayon de braquage zéro. Pratique, puissante et robuste -châssis entièrement soudé-, la Z1-421 a été conçue pour rendre la tonte aussi facile que possible, en toute sérénité et sans difficulté. Le plateau de coupe mécano-soudé offre des performances de coupe exceptionnelles de niveau professionnel, pour tondre rapidement en toute aisance dans les endroits les plus inaccessibles.

	Z1-421
Modèle	Residentiel
Puissance (ch)	19,2
Cm ³ <cyl>	726 <2>
Transmission	HST
Vitesse de déplacement (km/h)	10,5
Direction	Rayon de braquage total par 2 leviers
Transmission du plateau de coupe	Par courroie
Embrayage de la PDF	Electro-mécanique
Largeur de coupe (m / pouces)	1,07 / 42
Mode de relevage plateau	Par commande au pied
Ejection	Latérale
Mulching	Kit optionnel

CARACTÉRISTIQUES



MOTEUR

- Moteur essence Kawasaki V-Twin
- Régime nominal : 2750 à 3000 tr/min
- Refroidissement par air
- Réservoir à carburant : 13,6 l



SÉCURITÉ

- Contacteur de présence sur le siège
- Contacteur de démarrage sur le frein de parking
- Frein de Prise De Force
- Arceau de sécurité
- Siège avec ceinture de sécurité



TRANSMISSION

- Transmission hydrostatique
- Vitesse de déplacement max. : en marche avant 10,5 km/h en marche arrière 6,4 km/h
- Contrôle de vitesse par 2 leviers HST

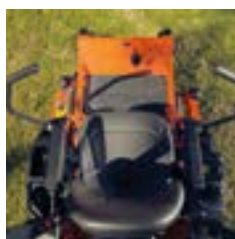

POSTE DE CONDUITE

- Plateforme plane
- Siège réglable à haut dossier
- Accoudoirs en standard
- Nouveau tapis de plateforme
- Nouveau design de pare-choc
- Contacteur à clef
- Commandes à portée de main et au pied
- Leviers HST avec système K-ride : réduction des vibrations ressenties
- Bouton de starter
- Indicateurs : compteur horaire, hublot de niveau du réservoir à carburant
- Porte-gobelets et compartiments de rangement



PRISE DE FORCE

- Embrayage électro-magnétique
- Commutateur de PDF



PLATEAU DE COUPE

- Plateau mécano-soudé profond de 11,4 cm, 3 mm d'épaisseur, suspendu en 4 points, 2 lames
- Type d'éjection : latérale
- Entraînement plateau par courroie
- Largeur de coupe : 107 cm
- Hauteur de coupe : 38 à 108 mm
- Réglage de hauteur de coupe par molette crantée
- Système de relevage mécanique du plateau de coupe au pied
- Système d'attache rapide du plateau de coupe
- Raccord de lavage du plateau de coupe
- 6 roulettes antiscalp



DIRECTION

- Roues avant pivotantes à 360 degrés
- Mode de conduite « zero turn »
- Rayon de braquage total par 2 leviers réglables



FREINS

- Frein hydraulique multidisques
- Frein de parking à porté de main



GABARIT

- Longueur totale : 1890 mm
- Largeur totale : 1401 mm
- Hauteur totale : 1693 mm
- Empattement : 1236 mm
- Poids : 296 kg

ÉQUIPEMENTS OPTIONNELS

LESTAGE / ATTELAGE



• Crochet d'attelage arrière **1**

PLATEAU DE COUPE



• Kit mulching **2**

TONDEUSE - Avec équipement complet (configurable)

		HT	TTC
W36TC00020	Z1-421 - 19 ch	6 103,00	7 385,00

Ejection latérale 1,07 m - Z1-421KW-42-EU
Arceau de sécurité de série
Avec roues gazon AV: 18x7.5-10 / AR: 11x4-5

EQUIPEMENTS OPTIONNELS

		Prix public	HT	TTC
ACCESSOIRES				
K300300400	1 Crochet d'attelage arrière		62,00	75,00
K556901000	2 Kit mulching (éjection latérale) pour Z122RKW-42-EU 1,07 m		202,00	244,00
Article suivant uniquement pour remplacement				
K556900000	Plateau de coupe de remplacement (éjection latérale) RCK42P-122Z-EU 1,07 m		1 270,00	1 537,00

Une machine robuste, endurante et confortable destinée à une clientèle résidentielle exigeante.



La Z2-481 est la tondeuse à rayon de braquage zéro destinée à une clientèle résidentielle exigeante ou à une utilisation semi-professionnelle.

Son puissant moteur de 21,5 ch et son plateau de coupe mécano-soudé de 122 cm de large offrent des performances de coupe exceptionnelles.

Le système K-Ride et la plateforme montée sur silentbloc apportent à l'utilisateur un maximum de confort en réduisant les vibrations ressenties dans les bras et les jambes. Comme sa petite sœur, la Z2-481 dispose d'un châssis largement dimensionné garantissant longévité et fiabilité.

	Z2-481
Modèle	Résidentiel / Semi-professionnel
Puissance (ch)	21,5
Cm ³ <cyl>	726 <2>
Transmission	HST
Vitesse de déplacement (km/h)	12,9
Direction	Rayon de braquage total par 2 leviers
Transmission du plateau de coupe	Par courroie
Embrayage de la PDF	Electro-magnétique
Largeur de coupe (m / pouces)	1,22 / 48
Mode de relevage plateau	Par commande au pied avec système K-lift
Ejection	Latérale
Mulching	Kit optionnel

CARACTÉRISTIQUES



MOTEUR

- Moteur essence Kawasaki V-Twin
- Refroidissement par air
- Réservoir à carburant : 16,3 l



SÉCURITÉ

- Contacteur de présence sur le siège
- Contacteur de démarrage sur le frein de parking
- Frein de Prise De Force
- Arceau de sécurité repliable
- Siège avec ceinture de sécurité



TRANSMISSION

- Transmission hydrostatique
- Vitesse de déplacement max. :
en marche avant 12,9 km/h
en marche arrière 6,3 km/h
- Contrôle de vitesse par 2 leviers HST



POSTE DE CONDUITE

- Plateforme plane
- Siège confort suspendu, réglable, à haut dossier
- Accoudoirs en standard
- Plateforme avec silentbloc : réduction des vibrations ressenties par l'utilisateur
- Démarrage par bouton
- Commandes à portée de main et au pied
- Leviers HST avec système K-ride : réduction des vibrations ressenties
- Indicateurs : compteur horaire, jauge, maintenance
- Porte-gobelets et large compartiment de rangement



PRISE DE FORCE

- Embrayage électro-magnétique
- Commutateur de PDF



PLATEAU DE COUPE

- Plateau mécano-soudé profond de 12,7 cm, 3,4 mm d'épaisseur, suspendu en 4 points, 3 lames
- Type d'éjection : latérale
- Entraînement plateau par courroie
- Largeur de coupe : 122 cm
- Hauteur de coupe : 38 à 114 mm
- Réglage de hauteur de coupe par molette crantée
- Système de relevage mécanique du plateau de coupe au pied
- Système d'attache rapide du plateau de coupe
- Plateforme amovible : accès complet aux courroies et poulies pour faciliter la maintenance



DIRECTION

- Roues avant pivotantes à 360 degrés
- Grandes roues avant
- Mode de conduite « zero turn »
- Rayon de braquage total par 2 leviers réglables
- Large roues arrière garantissant une bonne traction et moins de tassement



FREINS

- Frein de parking à porté de main



GABARIT

- Longueur totale : 2006 mm
- Largeur totale : 1552 mm
- Hauteur totale : 1738 mm
- Empattement : 1195 mm
- Poids : 391 kg

ÉQUIPEMENTS OPTIONNELS

PLATEAU DE COUPE

- Kit mulching

EQUIPEMENT DE MAINTENANCE

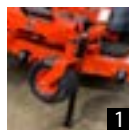

- Kit de maintenance **1**

TONDEUSE - Avec équipement complet (configurable)

		HT	TTC
W36TC00021	Z2-481 - 21,5 ch	8 976,00	10 861,00

*Ejection latérale 1,22 m - Z2-481KW-48-EU
Arceau de sécurité repliable de série
Avec roues gazon AV: 13x6.5-6 / AR: 22x10-14*

EQUIPEMENTS OPTIONNELS

Prix public

HT

TTC

ACCESSOIRES				
K558801000	Kit mulching (éjection latérale) RCK48P-Z2-EU 1,22 m		265,00	321,00
K302300600	1 Kit de maintenance.....		316,00	382,00

Maniabilité, puissance et qualité de tonte : la tondeuse à rayon de braquage zéro sans compromis



La Z4-541 est la tondeuse à rayon de braquage zéro destinée aux professionnels de l'espace vert. Dotée d'une puissance de 24 ch et d'un plateau de coupe mécano-soué de 137 cm de large, elle impressionne par son débit de chantier et sa qualité de coupe exceptionnelle. Aux systèmes K-Ride et K-Lift viennent s'ajouter plusieurs options dont un kit de maintenance permettant de soulever l'avant de la machine, un kit OCDC qui permet quant à lui d'obstruer l'éjection latérale temporairement lors de passages proche de véhicules ou d'endroit où la présence d'herbe coupée est à éviter.

	Z4-541
Modèle	Professionnel
Puissance (ch)	24
Cm ³ <cyl>	726 <2>
Transmission	HST
Vitesse de déplacement (km/h)	14,4
Direction	Rayon de braquage total par 2 leviers
Transmission du plateau de coupe	Par courroie
Embrayage de la PDF	Electro-magnétique
Largeur de coupe (m / pouces)	1,37 / 54
Mode de relevage plateau	Par commande au pied avec système K-lift
Ejection	Latérale / Arrière
Mulching	Kit optionnel

CARACTÉRISTIQUES



MOTEUR

- Moteur essence Kawasaki V-Twin
- Refroidissement par air
- Réservoir à carburant : 25,7 l



SÉCURITÉ

- Contacteur de présence sur le siège
- Contacteur de démarrage sur le frein de parking
- Frein de Prise De Force
- Arceau de sécurité repliable
- Siège avec ceinture de sécurité



TRANSMISSION

- Transmission hydrostatique
- Vitesse de déplacement max. :
en marche avant 16,4 km/h
en marche arrière 6,4 km/h
- Contrôle de vitesse par 2 leviers HST



POSTE DE CONDUITE

- Plateforme plane
- Siège confort suspendu, réglable, à haut dossier
- Accoudoirs en standard
- Plateforme avec silentbloc : réduction des vibrations ressenties par l'utilisateur
- Démarrage par bouton
- Commandes à portée de main et au pied
- Leviers HST avec système K-ride : réduction des vibrations ressenties
- Indicateurs : compteur horaire, jauge, maintenance
- Porte-gobelets et large compartiment de rangement



PRISE DE FORCE

- Embrayage électro-magnétique
- Commutateur de PDF



PLATEAU DE COUPE

- Plateau mécano-soudé profond de 12,7 cm, 3,4 mm d'épaisseur, suspendu en 4 points, 3 lames
- Type d'éjection : latérale (SD) et arrière (RD)
- Entraînement plateau par courroie
- Largeur de coupe : 137 cm
- Hauteur de coupe : 38 à 127 mm
- Réglage de hauteur de coupe par molette crantée
- Système de relevage mécanique du plateau de coupe au pied
- Système d'attache rapide du plateau de coupe
- Plateforme amovible : accès complet aux courroies et poulies pour faciliter la maintenance



DIRECTION

- Roues avant pivotantes à 360 degrés
- Grandes roues avant
- Mode de conduite « zero turn »
- Rayon de braquage total par 2 leviers réglables
- Large roues arrière garantissant une bonne traction et moins de tassement



FREINS

- Frein de parking à la pédale



GABARIT

- Longueur totale : 2055 mm
- Largeur totale : 1710 mm (SD) / 1412 mm (RD)
- Hauteur totale : 1772 mm
- Empattement : 1255 mm
- Poids : 419 kg (SD) / 424 kg (RD)

ÉQUIPEMENTS OPTIONNELS

PLATEAU DE COUPE

- Kit mulching
- Kit OCDC (obturation temporaire d'éjection) **1**



AUTRES

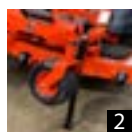

- Kit de maintenance **2**
- Kit d'arrimage
- Kit feux de travail
- Kit route (en cours de validation)

TONDEUSE - Avec équipement complet (configurable)

		HT	TTC
W36TC00034	Z4-541 SD - 24 ch	12 420,00	15 028,00
	Z4-541 RD - 24 ch	12 803,00	15 492,00

Ejection latérale 1,37 m - Z4-541KW-54
 Ejection arrière 1,37 m - Z4-541KWR-54
 Arceau de sécurité repliable de série
 Avec roues gazon AV: 13x6.5-6 / AR: 24x9.5-14

EQUIPEMENTS OPTIONNELS

		Prix public	HT	TTC
ACCESSOIRES pour modèles SD et RD				
K307100600	1 Kit de maintenance.....		399,00	483,00
K307100700	Kit de feux de travail.....		224,00	271,00
K307100800	Kit d'arrimage.....		63,00	76,00
	Kit homologation route (en cours de validation)		En cours	
K308300900	Arceau de remplacement.....		914,00	1 106,00
ACCESSOIRES pour modèle SD				
K562301000	Kit mulching pour RCK54P-400Z-EU		371,00	449,00
K562302000	Kit OCDC (Obturation temporaire d'éjection).....		677,00	819,00
K562400000	Plateau de coupe de remplacement RCK54P-400Z-EU		1 949,00	2 358,00
ACCESSOIRES pour modèle RD				
En cours	Kit mulching pour RCK54R-400Z-EU		En cours	
K563400200	Kit lames conditons extrêmes		En cours	
K563400000	Plateau de coupe de remplacement RCK54R-400Z-EU		En cours	

Intelligent, ergonomique, silencieux : l'innovation tout simplement



La Ze-421/481 c'est la dernière génération de tondeuses à rayon de braquage zéro électrique de Kubota.

La conduite, les commandes et l'utilisation offrent les mêmes sensations qu'une tondeuse à rayon de braquage zéro à essence. Le «cœur» de la machine est une batterie de 48V / 10kWh située à l'arrière de la machine. La batterie peut être rapidement et facilement retirée et remplacée par une autre batterie. Cela permet de travailler en continu pendant une journée de travail. Le K-Sense, technologie brevetée Kubota, permet à la tondeuse d'adapter la vitesse d'avancement en tonte en fonction de la charge du plateau ce qui donne une qualité de coupe homogène et inégalée.

	Ze-421	Ze-481
Modèle	Ejection latérale	
Puissance	10 kWh	
Batterie	48 V	
Autonomie	Jusqu'à 4h	
Entraînement des roues	Moteur électrique individuel	
Vitesse de déplacement (km/h)	10	
Direction	Rayon de braquage total par 2 leviers	
Entraînement	Par courroie	
Mode de tonte	ECO - STANDARD - BOOST	
Largeur de coupe (m / pouces)	1,07 / 42	1,22 / 48
Mulching	Kit optionnel	

CARACTÉRISTIQUES



MOTEUR

- 3 moteurs électriques : 1 moteur par roue et 1 moteur pour le plateau



SÉCURITÉ

- Contacteur de présence sur le siège
- Arceau de sécurité repliable
- Siège avec ceinture de sécurité
- Étanche à l'eau et à la poussière



TRANSMISSION

- 2 leviers
- Vitesse de déplacement max. avant / arrière : 10 km/h / 6 km/h



POSTE DE CONDUITE

- Plateforme plane
- Siège grand confort réglable
- Contacteur magnétique
- Bouton poussoir pour le choix du mode de tonte (ECO / STANDARD / BOOST)
- Choix de la gamme : lente ou rapide
- Tableau de bord LCD couleur
- Indicateurs : compteur horaire, niveau de batterie, mode de tonte, température des composants, vitesse de lames



PRISE DE FORCE

- Entraînement par courroie
- 3 modes de tonte (rotation des lames):
ECO 2300 tr/min
STANDARD 3000 tr/min
BOOST 3780 tr/min



PLATEAU DE COUPE

- Plateau de coupe profond de 10 cm
- Ze-421 2 lames / Ze-481 3 lames
- Types d'éjection : latérale
- Entraînement du plateau par courroie
- Largeur de coupe : 107 cm / 122 cm
- Hauteur de coupe : 38 à 114 mm
- Réglage de hauteur de coupe par molette crantée centralisée
- Système d'accès rapide au plateau de coupe
- 3 roulettes antiscalp



DIRECTION ET FREINS

- Roues avant pivotantes à 360 degrés
- Frein de stationnement automatique électrique
- Système K-Sense : optimise automatiquement la vitesse de la machine en fonction de la charge du plateau
- Mode de conduite « zero turn »
- Rayon de braquage total par 2 leviers réglables



BATTERIE

- Batterie Lithium/ion 48V / 10kWh
- Temps de charge (0-100 %) : 5h
- Autonomie jusqu'à 4h (~ 1,5 ha)*
- Interchangeable grâce à un chariot (inclus)
- * conditions : herbe de 20 cm avec hauteur de coupe de 10 cm



GABARIT

- Longueur totale : 1789 mm
- Largeur totale : Ze-421 1430 mm / Ze-481 1560 mm
- Hauteur totale : 1667 mm
- Empattement : 1233 mm
- Poids : Ze-421 395 kg / Ze-481 410 kg

ÉQUIPEMENTS OPTIONNELS

PLATEAU DE COUPE

- Kit mulching

AUTRES



- Batterie supplémentaire **1**
- Kit feux de travail
- Kit route (en cours de validation)

TONDEUSE - Avec équipement complet (configurable)

		HT	TTC
W36TC00030	Ze-421 - 10 kWh	32 146,00	38 897,00
	Ze-481 - 10 kWh	33 452,00	40 477,00

Ejection latérale 1,07 m - Ze-421-42
 Ejection latérale 1,22 m - Ze-481-48
 Arceau de sécurité repliable de série
 Avec roues gazon AV: 11x4.5 / AR: 18x7.5-14
 Intègre 1 batterie + 1 chargeur de la batterie + 1 chariot support batterie

EQUIPEMENTS OPTIONNELS

	Prix public	HT	TTC
ACCESSOIRES			
K5E1301000		198,00	240,00
K5E2301000		260,00	315,00
K4E1300700		224,00	271,00
K4E1300600		60,00	73,00
		En cours	
K4E1300200		14 848,00	17 966,00
K5E1300001		6 516,00	7 884,00
K5E2300001		6 799,00	8 227,00
W36TK00195		376,00	455,00
K4E1300900		672,00	813,00

Puissance, endurance, manoeuvrabilité pour accomplir les travaux les plus complexes en toute sérénité.



La ZD1211 procure des avantages exceptionnels en termes de confort et rapidité d'exécution de la tonte. Demandez le meilleur des tondeuses autoportées à rayon de braquage total ! Montée d'un puissant moteur diesel de 26 ch et d'une confortable transmission HST haute capacité, la Kubota ZD1211 offre toutes les performances recherchées par les utilisateurs professionnels : robustesse, confort d'utilisation et efficacité de la tonte. Disponible en éjection latérale, arrière et mulching, ses plateaux de coupe PRO de 14 cm de profondeur assurent une finition de coupe toujours impeccable en toutes conditions.

	ZD1211	
Modèle	Ejection latérale	Ejection arrière
Puissance (ch)	26	
Cm ³ <cyl>	1123 <3>	
Transmission	2 leviers HST	
Vitesse de déplacement (km/h)	17	
Direction	Rayon de braquage total par 2 leviers	
Transmission du plateau de coupe	Par cardan	
Embrayage de la PDF	Multidisques humides	
Largeur de coupe (m)	1,52	
Mulching	Kit optionnel	

CARACTÉRISTIQUES



MOTEUR

- Moteur diesel à technologie E-TVCS Kubota
- Injection mécanique
- Vitesse max. du moteur : 3120 à 3220 tr/min
- Refroidissement liquide
- Réservoir à carburant : 49 l



SÉCURITÉ

- Contacteur de présence sur le siège
- Contacteur de démarrage sur la pédale de frein
- Frein de Prise De Force
- Arceau de sécurité repliable
- Siège avec ceinture de sécurité

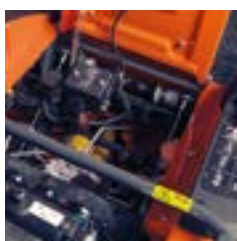

TRANSMISSION

- 2 leviers HST
- Vitesse de déplacement max. : 17 km/h



POSTE DE CONDUITE

- Plateforme plane
- Siège grand confort réglable
- Contacteur à clef
- Commandes à portée de main et au pied
- Tableau de bord « Easy Checker », affichage LCD
- Indicateurs : compteur horaire, jauge à carburant, jauge de température de liquide de refroidissement, voltmètre de batterie



PRISE DE FORCE

- Embrayage multidisques humides
- Frein de PDF : hydraulique monodisque



PLATEAU DE COUPE

- Plateau de coupe profond de 14 cm, 3 lames
- Types d'éjection : latérale et arrière
- Entraînement plateau par cardan et courroie
- Largeur de coupe : 152 cm
- Hauteur de coupe : 25 à 127 mm
- Réglage de hauteur de coupe par molette crantée centralisée
- Système de relevage hydraulique du plateau de coupe
- Système d'accès rapide au plateau de coupe
- Raccord de lavage du plateau de coupe
- 6 roulettes antiscalp dont 2 réglables



DIRECTION

- Roues avant pivotantes à 360 degrés
- Mode de conduite « zero turn »
- Rayon de braquage total par 2 leviers réglables

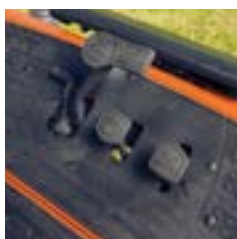

FREINS

- Frein hydraulique multidisques
- Frein de parking par verrouillage au pied



GABARIT

- Voie avant : 1064 mm
- Voie arrière : 1210 mm
- Largeur totale avec tondeuse : 1875 mm (1600 mm en éjection arrière)
- Hauteur totale : 2000 mm (1640 mm arceau replié)
- Poids : 790 kg

ÉQUIPEMENTS OPTIONNELS

PLATEAU DE COUPE



• Kit mulching (lames mulching non incluses) **1**

TONDEUSE - Avec équipement complet (configurable)

EJECTION LATÉRALE

		HT	TTC
W36TC00029	ZD 1211 - 26 ch	21 871,00	26 464,00
	Kit route optionnel (monté d'usine)	2 145,00	2 595,00

Ejection latérale 1,52 m - RCK60P-1200Z-EU, Sans bac de ramassage
Arceau de sécurité rabatable de série
Avec roues gazon AV: 15.0x6.5-8 / AR: 26x12.00-16

EJECTION ARRIERE

		HT	TTC
W36TC00029	ZD 1211 - 26 ch	22 542,00	27 276,00
	Kit route optionnel (monté d'usine)	2 145,00	2 595,00

Ejection arrière 1,52 m - RCK60R-1200Z-EU, Sans bac de ramassage
Arceau de sécurité rabatable de série
Avec roues gazon AV: 15.0x6.5-8 / AR: 26x12.00-16

EQUIPEMENTS OPTIONNELS

Prix public

HT

TTC

ACCESSOIRES

K596901000	1	Kit mulching éjection arrière pour RCK60R-1200Z-EU 1,52 m (sans lame mulching additionnelle)	597,00	722,00
K595401000	1	Kit mulching éjection latérale pour RCK60P-1200Z-EU 1,52 m (sans lame mulching additionnelle)	587,00	710,00
W36TS01971		Canopy pour F251/391 et ZD1211	1 005,00	1 216,00

Articles suivants uniquement pour remplacement

K596900000		Plateau de coupe de remplacement (éjection arrière) RCK60R-1200Z-EU 1,52 m	3 370,00	4 078,00
K595400000		Plateau de coupe de remplacement (éjection latérale) RCK60P-1200Z-EU 1,52 m	3 366,00	4 073,00

A la fois tondeuses et porte-outils les F001 se distinguent par leur totale polyvalence.



Les tondeuses frontales F251 et F391 répondent à la dernière norme d'émission Stage 5. A la fois tondeuses et porte-outils, la série F s'est toujours distinguée par son incroyable polyvalence.

Chapeautant la gamme des tondeuses Kubota, elles sont synonymes "d'endurance", de "débit de chantier élevé", de "maniabilité" et de "robustesse".

En plus des plateaux de coupe de 152 cm et 183 cm disponibles en éjection latérale ou arrière, elles peuvent recevoir en option un bac de ramassage ou encore une tondeuse à fléaux TEG Special 1600.

	F251E	F251	F391
Modèle	2 RM	4 RM	
Puissance (ch)	25,2		37,4
Cm ³ <cyl>	1123 <3>		1498 <4>
Transmission	Hydrostatique (2AV/2AR)		
Vitesse de déplacement (km/h)	20 km/h		
Direction	Hydrostatique		
Transmission (plateau de coupe)	Par cardan		
Embrayage de la PDF	Multidisques, hydraulique		
Largeur de coupe (cm)	152 cm	152 / 183 cm	
Ejection	Latérale/arrière		
Mulching	Kit en option		

CARACTÉRISTIQUES



MOTEUR

- Moteur diesel Stage 5
- Injection mécanique (F251E / F251)
- Injection à rampe commune (F391)
- Système de recirculation des gaz d'échappement EGR (F391)
- Filtre à particules (F391)
- Refroidissement liquide
- Régime nominal : 3000 tr/min (F251E / F251), 2500 tr/min (F391)
- Réservoir à carburant : 61 l



TRANSMISSION

- Transmission hydrostatique à 2 gammes
- Vitesse de déplacement maximum en marche avant : 20 km/h
- Vitesse de déplacement maximum en marche arrière : 11 km/h
- Contrôle de la vitesse d'avancement par monopédale HST
- Blocage de différentiel
- 4 roues motrices et 4 roues motrices automatique (sauf F251E) (sauf F2890E)



PRISE DE FORCE

- Régime de PDF : 2545 tr/min (F251E / F251), 2583 tr/min (F391)
- Arbre à 10 cannelures spirales Kubota
- Embrayage multidisques hydraulique
- Frein de PDF : disques humides



DIRECTION

- Direction hydrostatique
- Volant inclinable



FREINS

- Freins à disque à bain d'huile
- Frein de parking par verrouillage de la pédale



SÉCURITÉ

- Contacteur de présence sur le siège
- Contacteur de démarrage sur la pédale de frein
- Frein de Prise De Force
- Système d'alarme en marche arrière
- Arceau de sécurité repliable
- Siège avec ceinture de sécurité



POSTE DE CONDUITE

- Plateforme semi-plane
- Siège d'origine à suspension mécanique avec réglage des accoudoirs
- Réglage de l'inclinaison du dossier
- Réglage du soutien lombaire
- Contacteur à clef
- Commandes ergonomiques à portée de main
- Commande du frein de stationnement au tableau de bord
- Phare LED
- Tableau de bord « Easy Checker »
- Indicateurs : niveau de carburant, compte-tours, horamètre, température du liquide de refroidissement, témoin de tension de la batterie



PLATEAU DE COUPE

- Plateau de coupe mécano-soudé 3 lames
- Relevable à 90°
- Types d'éjection : latérale / arrière
- Entraînement plateau par cardan et courroie
- Largeurs de coupe : 152 cm et 183 cm (uniquement pour la F391)
- Hauteur de coupe : 25 à 129 mm
- Réglage de hauteur de coupe par roues de jauge avant
- Système de relevage hydraulique du plateau de coupe
- Système d'attache rapide du plateau de coupe
- 3 roulettes antiscalp + 2 roues pivotantes



GABARIT (suivant modèles)

- Voies avant : 1063 mm (975 mm pour les F251E)
- Voies arrière : 1020 mm (875 mm pour les F251E)
- Largeur totale sans tondeuse : 1370 mm (1240 mm pour les F251E)
- Hauteur totale : 1985 mm (1977 mm pour la F251E)
- Poids - sans carburant, ni plateau de coupe : 727 kg (F251E) / 741 kg (F251) / 853 kg (F391)

ÉQUIPEMENTS OBLIGATOIRES

PNEUMATIQUES



- Roue gazon étroite
- Roue gazon large
- Roue mixte

ÉQUIPEMENTS OPTIONNELS

POSTE DE CONDUITE

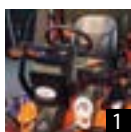

- Cabine rigide chauffage inclus + kit homologation (pour F251 uniquement)
- Fenêtre arrière coulissante pour cabine rigide (pour F251)
- Autoradio DAB+ bluetooth sans CD (pour F251)
- Autoradio DAB+ bluetooth avec CD (pour F251)

- Faisceau haut-parleurs autoradio (pour F251)
- Faisceau prise 3 plots 12 V
- Kit de circulation homologué route pour F251E / F251
- Kit de circulation homologué route pour F391 **1**
- Kit gyrophare avec interrupteur
- Protection de réservoir à carburant (incompatible avec le bac)
- Kit de protection contre la poussière, les dépôts et le colmatage
- Kit freins indépendants (incompatible kit route et cabine)
- Régulateur de vitesse
- Siège pneumatique
- Rampe triflash arceau avec 2 gyrophares

BAC DE RAMASSAGE



- Bac de ramassage 900 l pour F251 - GCD900U2+, entraînement méca turbine, goulotte 1,52 m **3**
- Bac de ramassage 700 l pour F391 - GCD901F, entraînement hydraulique de la turbine (huile non fournie - prévoir 25 l d'huile Kubota Super UDT)

- Kit câbles grande ouverture GCD900F/U/P (non compatible GCD901F)
- Grille de remplacement GCD900F/U/P (non compatible GCD901F)
- Kit distributeur hydraulique 2 DE (avec levier sans coupleur)
- Tôle anti-abrasion coude GCD 900F/U/P (non compatible GCD901F)
- Kit bielle pour version bac
- Support de masses pour F251E/F251 (incompatible kit route)
- Support de masses pour F391 (incompatible kit route, non compatible avec GCD901F)

PLATEAU DE COUPE



- Tondeuse frontale 1,52 m - éjection latérale
- Tondeuse frontale 1,52 m - éjection arrière
- Tondeuse frontale 1,83 m - éjection latérale (pour F391)
- Tondeuse frontale 1,83 m - éjection arrière (pour F391)
- Kit mulching 1,52 m (lames mulching non incluses) **2**
- Kit mulching 1,83 m - F391 (lames mulching non incluses)

incluses)

- Amortisseur de relevage
- Triangle avant Cat. 0 kit support

Attention : les kits mulching de type RCK60-F251 / RCK60R-F251 et RCK72-F391 / RCK72R-G391 ne sont pas compatibles avec les plateaux de coupe RCK60-F36/38EC / RCK60R-F36/38EC et RCK72-F36/38C / RCK72R-F36/38C.

Les kits mulching de type RCK60-F36/38EC / RCK60R-F36/38EC et RCK72-F36/38C / RCK72R-F36/38C ne sont pas compatibles avec les plateaux RCK60-F251 / RCK60R-F251 et RCK72-F391 / RCK72R-G391.

TONDEUSES F251/F391, Sans roue, ni outil de coupe (configurable)

ARCEAU - Transmission hydrostatique	HT	TTC
W36TC00008 F251E - 25 ch - 2 RM	23 484,00	28 416,00
F251 - 25 ch - 4 RM	26 025,00	31 490,00
F391 - 39 ch - 4 RM	33 483,00	40 514,00
F391 cabine - 39 ch - 4 RM	En cours	

Montage F391 avec bac GCD901F et roues + au choix : plateau de coupe envoyé non monté (configurable W20TC00472)

F391 + bac + COMB127-TF	52 340,00	63 331,00
F391 + bac + COMB128-TF	52 144,00	63 094,00
F391 + bac + COMB128-MX	52 384,00	63 385,00

NB: Des frais de montage de 1 200 €/HT sont ici compris. Ne sont pas inclus, les prix du plateau de coupe et de la goulotte, 5398 €/HT en 1,52m, 5696 €/HT en 1,83m.

EQUIPEMENTS OBLIGATOIRES

	Prix public	HT	TTC
PNEUMATIQUES - Modèle F 251E			
COMB125-TF AV : 23x10.5x12 - AR : 16x6.5-8 - roues étroites	Prix de l'ensemble (4 roues)	1 240,00	1 500,00
PNEUMATIQUES - Modèles 4RM (attention de ne pas mixer les différentes montes pour toujours respecter le rapport de pont)			
COMB128-TF_NW Pneumatiques gazon étroits (non homologués route)			
AV : 24x12-12 - AR : 18x9.5-8 - roues étroites gazon	Prix de l'ensemble (4 roues)	1 094,00	1 324,00
COMB127-TF Offre orientée profil route / terrain plat			
AV : 24x13-12 - AR : 18x9.5-8 - roues larges gazon	Prix de l'ensemble (4 roues)	1 486,00	1 798,00
COMB128-TF Offre orientée adhérence / terrain vallonné			
AV : 24x12.00-12 - AR : 18x9.5-8 - roues larges gazon	Prix de l'ensemble (4 roues)	1 290,00	1 561,00
COMB128-MX Pneumatiques mixtes équipés d'un liquide anti-crevaison			
AV : 24x12.00-12 - AR : 18x9.5-8 - roues mixtes	Prix de l'ensemble (4 roues)	1 530,00	1 851,00

EQUIPEMENTS OPTIONNELS

	Prix public	HT	TTC
POSTE DE CONDUITE			
W20TK02017 Cabine rigide chauffage inclus + kit homologation (cabine uniquement disponible pour F251E/F251)		9 014,00	10 907,00
W23TS00493 Fenêtre arrière coulissante pour cabine rigide (nous consulter)		724,00	876,00
W20TK01423 Autoradio DAB+ bluetooth sans CD		187,00	226,00
W20TK01422 Autoradio DAB+ bluetooth avec CD		144,00	174,00
W20TS01080 Faisceau haut-parleurs autoradio		101,00	122,00
W20TS01197 Faisceau prise 3 plots 12 V (sauf F251E)		128,00	155,00
W36TK00122 Kit de circulation homologué route FR pour F251E / F251 / F391 (feux de position, croisement, clignotants, plaque d'immatriculation, rétroviseur, gyrophare)	(2)	2 109,00	2 552,00
W36TK00055 Kit gyrophare avec interrupteur (sauf F251E)		383,00	463,00
W20TS00985 Protection de réservoir à carburant (incompatible avec le bac de ramassage)		261,00	316,00
K372251000 Kit de protection contre la poussière, les dépôts et le colmatage		77,00	93,00
K361182000 Kit freins indépendants (incompatible avec le kit route et la cabine)		186,00	225,00
K361183000 Régulateur de vitesse (incompatible bac GCD901F)		258,00	312,00
W36TK00107 Siège pneumatique (plus ceinture de sécurité non montée)		951,00	1 151,00
W36TS01971 Canopy pour F251/391 et ZD1211		1 005,00	1 216,00
W20TK01106 Rampe triffash arceau avec 2 gyrophares (sauf versions cabine)		928,00	1 123,00
TONTE			
K564200000 Tondeuse frontale 1,52 m - éjection latérale RCK60-F251EU (pour F251E/F251 et F391)		4 985,00	6 032,00
K564300000 Tondeuse frontale 1,52 m - éjection arrière RCK60R-F251EU (pour F251E/F251 et F391)		4 985,00	6 032,00
K569300000 Tondeuse frontale 1,83 m - éjection latérale RCK72-F391EU (uniquement pour F391)		5 241,00	6 342,00
K569600000 Tondeuse frontale 1,83 m - éjection arrière RCK72R-F391EU (uniquement pour F391)		6 104,00	7 386,00
K564201000 Kit mulching (sans lame mulching additionnelle) pour RCK60-F251 1,52 m		444,00	537,00
K564301000 Kit mulching (sans lame mulching additionnelle) pour RCK60R-F251 1,52 m		398,00	482,00
K569301000 Kit mulching (sans lame mulching additionnelle) pour RCK72-F391 1,83 m		510,00	617,00
K569601000 Kit mulching (sans lame mulching additionnelle) pour RCK72R-F391 1,83 m		468,00	566,00
W20TS01936 Amortisseur de relevage (déplacements de lourds accessoires AV ou à fort départ, ex: roto-broyeur)		111,00	134,00
W20TS01075 Triangle avant Cat. 0 kit support - nécessite les pièces d'attelage du plateau de coupe		362,00	438,00
RAMASSAGE - Uniquement sur modèles 4 RM (contre-indiqué sur modèle 2RM)			
Bac GCD901U (Utility) pour F251: entraînement de la turbine à pâles fixes assuré par une courroie.			
W20TK02008 Bac de ramassage 700 l - GCD901U, turbine, goulotte 1,52 m et distributeurs hydrauliques	(1)	Plus disponible, remplaçant en cours de développement	
W36TS00147 Kit dépose Bac GCD 901F	(1)	632,00	765,00
W20TS01009 Kit bielle pour version bac - atténuation du marquage au sol, lors de rotations prononcées	(1)	194,00	235,00
W20TS01018 Kit câbles grande ouverture GCD900F/U/P (non compatible avec GCD901F)		77,00	93,00
W20TS00949 Grille de remplacement GCD900F/U/P (jusqu'à épuisement, non compatible avec GCD901F)		236,00	286,00
W20TS00987 Tôle anti-abrasion pour coude GCD 900F/U/P (non compatible avec GCD901F)		42,00	51,00
K361190701 Kit distributeur hydraulique 2 DE (avec levier sans coupleur)		630,00	762,00
W20TS01666 Support de masses pour F251 (jusqu'à x6 contrepoids universels)	(2)	297,00	359,00
W20TK02006 Support de masses pour F391 avec plaque "Surface chaude" (jusqu'à x6 contrepoids, non compatible avec GCD901F)	(2)	317,00	384,00

(1) Kit bielle inclus à la commande du bac

(2) Support de masses non compatible avec le kit route



Des tondeuses à conducteurs marchant pour une qualité de coupe parfaite



Les tondeuses tractées Kubota à conducteur marchant sont conçues pour vous faciliter la tonte. Dotées de performances élevées, elles assurent une qualité de coupe parfaite et un bon ramassage en toutes conditions. Ces tondeuses disposent de puissants moteurs professionnels à faible consommation. Robustes et faciles d'entretien, elles offrent un confort de travail remarquable.





MOTORISATION EFFICACE

- Puissants moteurs pro à faible consommation
- Allumage électronique associé au décompresseur automatique pour des démarrages faciles
- Entraînement par cardan



COUPE IRRÉPROCHABLE ET RAMASSAGE EFFICACE

- Largeur de tonte importante : 53 cm
- Hauteur de coupe facile à modifier
- Large bac de ramassage avec filtre anti-poussière
- Kit mulching et déflecteur arrière disponibles en option.



PERFORMANCE ET FIABILITÉ

- Robustesse éprouvée
- Embrayage de lames à disques
- Carter anticorrosion résistant en aluminium renforcé



EFFICACITÉ ET CONFORT D'UTILISATION

- Commandes ergonomiques
- Grandes roues montées sur roulements
- Maniabilité et sécurité
- Entretien simplifié

TONDEUSES A CONDUCTEUR MARCHANT

Moteur essence OVH 4 temps refroidi par air - 163 cm³ - 4,3 ch

Démarrage manuel par lanceur

Transmission mécanique

Réservoir de carburant : 2 litres

TONDEUSES		Vitesse d'avancement	Largeur de coupe	Hauteur de coupe	Capacité de ramassage	HT	TTC
FK00000110	W 821 Embrayage de lames à disques Carter de coupe en aluminium renforcé Dimensions : 58 L x 181 l x 126 H cm - Poids : 50 kg	2,8 à 4,3 km/h	53 cm	15 à 77 mm	75 l	1 615,00	1 938,00
W20TC00305	W 821 Pro Embrayage de lames à disques Carter de coupe en aluminium renforcé Dimensions : 58 L x 181 l x 126 H cm - Poids : 59 kg	3,6 à 5 km/h	53 cm	22 à 82 mm	75 l	1 878,00	2 254,00

EQUIPEMENTS OPTIONNELS

		Prix public	HT	TTC
W20TS00636	Déflecteur métallique		86,00	103,00
W20TS00637	Déflecteur plastique		36,00	43,00
FK00000035	Kit mulching		78,00	94,00
-	Sac toile (pour remplacement)		Consulter le département pièces rechange	



Kubota Quality

La garantie de travailler en toute quiétude

Au delà de ses garanties standard, Kubota propose une extension de garantie optionnelle pouvant aller jusqu'à 5 ans sur l'ensemble de sa gamme de tracteurs compacts, tondeuses autoportées et véhicules utilitaires.

Investir dans un matériel Kubota avec de telles conditions de garantie, c'est bénéficier de multiples avantages : une meilleure maîtrise des coûts de fonctionnement et d'entretien, une planification facilitée de vos investissements en matériels, une meilleure rentabilité d'exploitation, une disponibilité optimale et un confort d'utilisation de votre matériel.

La garantie Kubota, c'est l'assurance d'une tranquillité d'esprit absolue et d'une confiance récompensée pour une totale sérénité au quotidien.



PROGRAMME EXTENSION DE GARANTIE*

TRACTEURS COMPACTS

Modèles	2000 h	2500 h	3000 h	3500 h	4000 h	4500 h	5000 h
Série B1	218 €	348 €	421 €	494 €	581 €	668 €	741 €
Série EK1	434 €	501 €	592 €	681 €	786 €	898 €	981 €
Séries B2 / BX	568 €	644 €	748 €	853 €	973 €	1 107 €	1 198 €
Série LX	712 €	842 €	966 €	1 075 €	1 220 €	1 336 €	1 467 €
Séries L1 / L2	755 €	884 €	1 009 €	1 138 €	1 264 €	1 392 €	1 519 €

TONDEUSES AUTOPOPORTEES

Modèles	1000 h	1250 h	1500 h	1750 h	2000 h	2250 h	2500 h
Séries GR / Z1	389 €	449 €	508 €	568 €	658 €	748 €	824 €
Série Z2	447 €	515 €	585 €	653 €	756 €	859 €	947 €
Série G	480 €	525 €	568 €	658 €	734 €	808 €	853 €
Série GZD	345 €	375 €	419 €	494 €	584 €	808 €	853 €
Série ZD	501 €	568 €	688 €	824 €	884 €	951 €	1 009 €
Série F & FC	627 €	711 €	861 €	1 031 €	1 105 €	1 188 €	1 264 €

VEHICULES UTILITAIRES

Modèles	1000 h	1250 h	1500 h	1750 h	2000 h	2250 h	2500 h
RTV520	727 €	848 €	896 €	945 €	994 €	1 042 €	1 091 €
RTV-X	1 152 €	1 212 €	1 273 €	1 347 €	1 436 €	1 541 €	1 646 €

L'activation de la mise en place de cette extension de garantie (2 ans constructeur + extension 2 ans ou 3 ans) est effective au moment de la mise en service, L'acceptation de la prise en charge en garantie est conditionnée par le respect du plan d'entretien Kubota et l'utilisation de pièces d'origine Kubota, Les clauses d'exclusion habituelles stipulées dans les conditions générales de garantie s'appliquent également dans la période d'extension de garantie, Tous les détails figurent dans le contrat d'extension de garantie et les conditions générales de l'extension de garantie.

* Prix tarif (HT) préconisés applicables à tout les matériels Kubota vendus à compter de janvier 2024 (sauf en Suisse).

- "Kubota Care" de 5 ans ou 2000 heures, à 5 ans jusqu'à 5000 heures (pour un tracteur),
- Le programme "Kubota Care" est fourni par Kubota et n'est pas un système d'assurance tiers,
- Le programme peut être financé avec le produit,
- Toutes les interventions d'entretien entrant dans la garantie devront être réalisées par un concessionnaire Kubota avec des pièces d'origine (filtres et huiles) et enregistrées sur Kubota-Net,
- En cas de revente du matériel, Kubota Care est transférable avec le produit.

Votre Distributeur Kubota

Kubota Europe SAS
19, rue Jules Verceyusse - CS 50088
95101 Argenteuil cedex - France - Tél. : +33 (0)1 34 26 34 34
www.kubota-eu.com

07/11/2024

